

Nachricht des

Naturpark Bayerischer Wald e.V.

Heinrich Schmidt, 1. Vorsitzender

Tel. 09942-801 372

Email: schmidtheiner@t-online.de

Hartwig Löfflmann, Geschäftsführer

Tel. 09922-802 480

Email: naturpark-bayer-wald@t-online.de

Naturpark Bayer. Wald e.V.

Info-Zentrum 3

94227 Zwiesel

Telefon: 09922 / 80 24 80

Telefax: 09922 / 80 24 81

E-mail: naturpark-bayer-wald@t-online.de

Internet: www.naturpark-bayer-wald.de

Tourenvorschlag – für 3 Tage incl. Naturpark Welten Grenzbahnhof Eisenstein

Sehr geehrte Damen und Herren,

anliegend wollen wir Ihnen einen Vorschlag zur Gestaltung von 3 Tagen überreichen.

Gerne begleiten wir Sie auch schon auf Ihrer Anreise durch den Naturpark Bayer. Wald, beispielsweise ab Bahnhof Deggendorf (idealer Einstieg für Busbegleiter).

Vielen Dank.

Mit freundlichen Grüßen

Gez.

Hartwig Löfflmann

Geschäftsführer

Tag 1 (Anreise, Treffpunkt Deggendorf Bahnhof)

Treffpunkt am Bahnhof Deggendorf 10:00 Uhr

Fahrt von Deggendorf durch das Obstbaugebiet Lallinger Winkel
(Streuobsterlebniszentrum Panholling, Gde. Lalling, mit kleiner Verkostung)

Weiterfahrt zum Naturschutzgebiet Todtenau mit Aussichtspunkt
(Hochmoorgebiet in der Gde. Kirchberg) 11:00 Uhr



Bäuerliche Kulturlandschaft im Bayer. Wald

Mittagspause im Klosterort Rinchnach 12:00 Uhr

Führung durch Barockkirche und Kreuzgang
(auf den Spuren des Hl. Gunthers, Besiedelung des Nordwaldes) 13:30 Uhr

Fahrt zum „Gläsernen Wald“ an der Burgruine Weißenstein 15:00 Uhr

Eintreffen im Hotel,
(Zwiesel, Zimmerbezug) 16:00 Uhr



Die Glasstadt Zwiesel

Abendessen 17:30 Uhr

Kleiner Stadtrundgang mit Besichtigung der „Unterirdischen Gänge“ 19:00 Uhr

Tag 2 (Zwiesel - Bayerisch Eisenstein)

Abfahrt

09:30 Uhr

Ankunft in den NaturparkWelten Grenzbahnhof Eisenstein

10:00 Uhr



Historischer Grenzbahnhof aus dem Jahr 1877

Erinnerungsfoto an der Deutsch –Tschechischen Grenze (Ausstellung „Kalter Krieg“)

Einführung in die Arberregion (EG)

Die Welt der Fledermäuse erleben (UG)

Besichtigung des ersten Skimuseums in Ostbayern

Die Eisenbahn erleben zwischen Plattling und Klattau

verbunden mit einem Streifzug durch die Modelleisenbahn



Ausstellung „Höchste Eisenbahn“



Ausstellung „König Arber“



Europäisches Fledermauszentrum



Skimuseum

Mittagspause im Museums-Restaurant im Bahnhof

12:00 Uhr

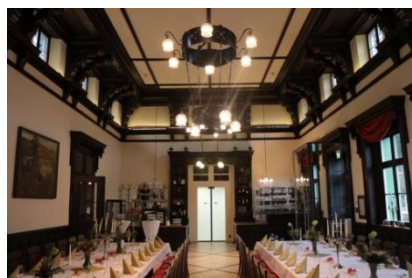

Historischer Wartesaal 1. Klasse

Fahrt zum Großen Arbersee	13:30 Uhr
Rundgang um den Arbersee (Naturschutzgebiet) mit dem Arbergebietenbetreuer	14:00 Uhr
Gelegenheit zum Kaffee in der Arberseeegaststätte	15:00 Uhr



Der Große Arbersee vom Mittagsplatzl aus

Rückfahrt	16.00 Uhr
Durchführung eines Glashüttenabends mit Vorführungen, Abendessen und musikalischer Umrahmung	17:30 Uhr

Tag 3 (Zwiesel)

Abfahrt	09:30 Uhr
Besichtigung des Naturparkhauses – das Nullenergiehaus aus Holz (Führung, Film, Shop)	10:00 Uhr



Das Sonnenhaus am „Weisswurstäquator“ (49. Breitengrad)

„Die Weisswurst darf das Zwölfuhrläuten nicht hören“	11:00 Uhr
--	-----------

Weiterfahrt und dann je nach Wunsch der Gruppe (muss bei Anmeldung der Gruppe geplant werden) (Führung durch 1. Dampfbierbrauerei Zwiesel oder Glasmuseum Frauenau oder Besuch Joska Bodenmais oder Weinfurtner Arnbruck oder Kloster Metten mit weltberühmter Bibliothek)	11:30 Uhr
--	-----------

Rückfahrt ab ca.	15.00 Uhr
------------------	-----------

(Genaue Beschreibung der Ausstellungsinhalte: www.naturparkwelten.de)

Naturpark Bayer. Wald e.V., Info-Zentrum 3, 94227 Zwiesel, Internet: www.naturpark-bayer-wald.de
 Telefon: 09922 / 80 24 80, Telefax: 09922 / 80 24 81, E-mail: naturpark-bayer-wald@t-online.de