

JAHRE
50



Naturpark Bayerischer Wald

DER NATUR AUF DER SPUR

Jahresprogramm 2017



*Bayerischer
Wald*

Naturpark
Bayerischer Wald



Veranstaltungen, Ausstellungen, Exkursionen

Naturpark – Informationshaus, Zwiesel.....	Seite 4
Naturpark Stiftung	Seite 7
NaturparkWelten Infozentrum Grenzbahnhof, Eisenstein, D - CZ.....	Seite 8
Naturpark Infostelle „Würzinger Haus“, Außenzell	Seite 22
Umweltstation und Pfahl-Infostelle Viechtach	Seite 24
Veranstaltungen in der Gemeinde Wiesenfelden	Seite 32
Veranstaltungen in Sankt Englmar	Seite 33
Veranstaltungen in der Stadt Bogen	Seite 34
Naturpark Infostelle Bahnhof Bogen	Seite 35
Veranstaltungen Netzwerk Streuobst Bayerischer Vorwald	Seite 36
Veranstaltungen und Exkursionen im Ilztal	Seite 38
Rund um den Großen Arber	Seite 46
Projektstage für Schulklassen	Seite 55
Lehrerfortbildungen.....	Seite 60
Exkursionen im Naturparkgebiet.....	Seite 64
Anmeldeformular für Projektstage	Seite 67
Karte zum Ausklappen.....	Seite 69
Kontaktadressen der Informationsstellen des Naturpark Bayerischer Wald und seiner benachbarten Schutzgebiete.....	Seite 71

Werden Sie Fördermitglied im Verein
Naturpark Bayerischer Wald e.V.
Informationen unter 09922 80 24 80



Veranstaltungen im Naturpark Informationshaus Zwiesel

**Alle Veranstaltungen sind kostenlos,
keine Anmeldung erforderlich.**

Januar

Eröffnung der Wanderausstellung Fledermäuse

Referentin: Susanne Morgenroth

Donnerstag: 12.01.2017 Beginn: 19:30 Uhr

(Die Rollups können an Interessierte, z.B. Schulen etc.
ausgeliehen werden)

Februar

Vortrag Klimanetzwerk: Eigenversorgung mit Wärme, Strom und Mobilität von der Sonne

Jubiläumsveranstaltung: 15 Jahre Naturpark –

Sonnenhaus 2002 - 2017

Referent: Georg Dasch

Freitag: 10.02.2017 Beginn: 19:30 Uhr

(Gemeinschaftsveranstaltung zusammen mit dem Sonnenhaus-Institut
und dem Agenda Arbeitskreis Energie)

März

Der Waldkauz – Vogel des Jahres 2017

Vortrag zur Ausstellungseröffnung

Referentin: Ruth Waas, Leiterin des LBV, Bezirk Niederbayern

Donnerstag: 30.03.2017 Beginn: 19:30 Uhr

(Gemeinschaftsveranstaltung zusammen mit dem LBV)

Sonderausstellung ab dem 31.03.2017 bis zum 24.04.2017





April

Das Braunkehlchen – ein Wiesenvogel des Bayerischen Waldes braucht unsere Hilfe

Zusammen mit dem LBV und der Unteren Naturschutzbehörde LRA REG
Referent: Richard Schlemmer

Freitag: 07.04.2017 Beginn: 19:30 Uhr

Die Mooswelt der Totenau

Referent: Ulrich Teuber

Vorstellung der Ergebnisse einer dreijährigen Bestandsaufnahme

Donnerstag: 27.04.2017 Beginn: 19:30 Uhr

Vortrag Klimanetzwerk: Der Klimawandel und seine Folgen

Referent: Dr. Wolfgang Schlüter

Veranstalter: IG Frauen, der Vortrag ist für alle Interessierten offen

Samstag: 29.04.2017 Beginn: 14:00 Uhr

(Gemeinschaftsveranstaltung mit dem Agenda Arbeitskreis Energie)

August

Besiedelungsgeschichte des Mittleren Bayerischen Waldes, Ort Niederalteich

Referenten: Johannes Molitor, Fritz Pfaffl,
1. Vorsitzender Naturkundlicher Kreis Bayer. Wald

Sonntag: 06.08.2017 Beginn: 14:00 Uhr

Treffpunkt: Niederalteich Parkplatz Klosterschänke
(Gelegenheit für Fahrgemeinschaften ab Zwiesel,
Naturparkhaus, 13:00 Uhr)

Zusammen mit dem Naturkundlichen Kreis Bayer. Wald

Oktober

Vortrag: Ökolandbau – Was ist das?

Strukturen, Haltungsbedingungen, Verfahrensvergleich

Referent: Thomas Lehner, Ökolandbauberater,
Amt für Landwirtschaft und Ernährung DEG

Donnerstag: 12.10.2017 Beginn: 19:30 Uhr

Veranstaltungen im Naturpark Informationshaus Zwiesel

Der Natur auf der Spur

Das Naturpark-Informationshaus, erbaut als Nullenergiehaus aus Holz mit Solarfassade, informiert auf eine etwas andere Art und Weise. Mit einer Dauerausstellung ohne Texte, nur mit Bildern, ausgerichtet gerade auch auf Kinder und Familien mit Kindern, werden das Gebiet des Naturpark Bayer. Wald und die Aufgaben des Naturparkvereins vorgestellt. Informationen gibt es darüber hinaus zum Sonnenhaus und zur energiesparenden Holzbauweise. Die Dauerausstellung informiert über:

- Energietechnik des Gebäudes und baubiologische Altbausanierung
 - Wälder
 - Moore
 - Gewässer
 - Landwirtschaft
- und bietet:
- ein Wiesenkino
 - eine überdimensionale Hecke
 - ein Spiegelkabinett zum Thema Freizeit
 - einen Spielbereich für Kleinkinder und Vieles mehr!

Veranstaltungen im Naturpark Informationshaus Zwiesel

In die Ausstellung integriert ist ebenfalls eine Infostelle des benachbarten Nationalparks Bayerischer Wald. Darüber hinaus gibt es wechselnde Sonderausstellungen und eine Bücherei mit Fachliteratur.

Im Veranstaltungsraum finden Sie, neben den Vorträgen und Seminaren aus dem jeweils aktuellen Bildungsprogramm, Filme über:

- Naturparkgebiet und Naturparkarbeit (D,CZ,GB)
- Nullenergiehaus (D)
- den Großen Arber (D)
- die Ilz (D)
- den Nationalpark Bayerischer Wald (D)

Zudem bietet der Raum Platz für Seminare mit bis zu 80 Teilnehmern.

Öffnungszeiten:

täglich, 09:30 - 16:30 Uhr

Eintritt: Erwachsene 2,- €, bis 18 Jahre frei

Mit aktivCARD Eintritt frei

Sonderführungen für Gruppen auf Anfrage

Geschäftsstelle und Informationshaus
Info-Zentrum 3
94227 Zwiesel
Tel.: 09922 80 24 80



Unterstützen Sie unsere Naturpark Stiftung

Seit seiner Gründung 1967 engagiert sich der Naturpark Bayerischer Wald e.V. für den Schutz und den Erhalt der Kulturlandschaft des Bayerischen Waldes.

Der Naturpark Bayerischer Wald e.V. bemüht sich, eine Stiftung zu gründen. Ein größerer Kapitalstock soll mit seinen Erträgen und Zinsen die Arbeit des Naturpark Bayerischer Wald e.V. langfristig absichern.

Die Vorteile für Sie:

- Für größere Firmen kann eine Stiftung steuerlich interessant sein.
- Für den Fall, dass es für Vermögen keine Erben gibt, lässt sich mit einer Stiftung über die eigene Lebenszeit hinaus etwas Bleibendes schaffen. Da der Naturpark als gemeinnütziger Verein von der Erbschaftssteuer befreit ist, kommt jeder Cent direkt der Natur zu Gute

Falls wir Ihr Interesse geweckt haben, wenden Sie sich bitte an unsere Geschäftsleitung.

Vielen Dank für Ihre Hilfe!



Veranstaltungen im Infozentrum Grenzbahnhof Eisenstein - NaturparkWelten

Die Veranstaltungen sind wenn nicht anders angegeben kostenlos,
keine Anmeldung erforderlich, zweisprachig D-CZ

Januar

Fortbildung für Tourist-Infos und Touristiker der Region

Was bieten die NaturparkWelten im Grenzbahnhof Bayerisch Eisenstein für Besucher?

Referent: Hartwig Löfflmann, Geschäftsführer und Bildungsreferent

Mittwoch: 18.01.2017 Beginn: 13:30 Uhr

Februar

Fortbildung für Inhaber von Hotels, Pensionen, Beherbergungsbetriebe der Region

Was wird Gästen in den NaturparkWelten im Grenzbahnhof Bayerisch Eisenstein geboten? Erfahren Sie warum es sich lohnt, Urlaubsgäste zu einem Besuch in die NaturparkWelten zu bewegen.

Referent: Hartwig Löfflmann, Geschäftsführer und Bildungsreferent

Mittwoch: 08.02.2017 Beginn: 13:30 Uhr

März

Vortrag: Fledermausschutz im Böhmerwald

Luděk Bufka wird Sie bei seinem Vortrag in die geheimnisvolle Welt der kleinen „Schatten in der Nacht“ entführen. Im Grenzbahnhof Bayerisch Eisenstein wurde ein Europäisches Fledermauszentrum eingerichtet mit interaktiven Elementen und einer Freiflugvoliere. Pavel Bečka steht als Übersetzer bereit.

Referent: Luděk Bufka, Mitarbeiter des Nationalparks Šumava

Freitag: 17.03.2017 Beginn: 19:30 Uhr

Anmeldung erforderlich unter 0700 00 77 66 55



April

Fortbildung für Lehrkräfte und KindergärtnerInnen

Was bieten die NaturparkWelten im Grenzbahnhof Bayerisch Eisenstein für Schulklassen & Kindergartengruppen? Die NaturparkWelten bieten mit vier Museen und Ausstellungen unter einem Dach ein breites Angebot an verschiedenen Themen für Schulklassen. Anrechnung als Lehrerfortbildung möglich. Schularten: alle Schularten.

Referent: Hartwig Löfflmann, Geschäftsführer und Bildungsreferent

Mittwoch: 05.04.2017 Beginn: 14:30 Uhr

Maximale Teilnehmerzahl: 25, Anmeldung unter Tel.: 09922 80 24 80

Anmeldeschluss: Dienstag, 04.04.2017

Film: „Die Bienen flogen schön – Včely letěly krásně“

Der Dokumentarfilm befasst sich mit dem bekannten Fotoatelier Seidel aus Krumau. Mithilfe von Archivaufnahmen und alter Fotografien führt der Film in Zeiten, als im Böhmerwald Holz geflößt, Torf gefördert wurde und die Imker sich an den alljährlichen Bienenflügen erfreuten.

Referent: Karel Čtveráček, Regisseur

Samstag: 08.04.2017 Beginn: 20:00 Uhr

Zusammen mit dem Kulturverein Über d'Grenz

Mai

Fortbildung für Tourist-Infos, Touristiker und Vermieter der Region

Was bieten die NaturparkWelten im Grenzbahnhof Bayerisch Eisenstein für Besucher?

Referent: Hartwig Löfflmann, Geschäftsführer und Bildungsreferent

Freitag: 05.05.2017 Beginn: 13:30 Uhr

Festveranstaltung 50 Jahre Naturpark Bayer. Wald e.V.

Umweltministerin Ulrike Scharf (angefragt)

Donnerstag: 18.05.2017 Beginn: 14:30 Uhr

(für geladene Gäste)

Hinweis: Samstag Abend „Kultur rockig“ (Außenbühne)

Veranstaltung im Rahmen der Kulturregion. Bitte Tagespresse beachten.

Internationaler Museumstag und 50 Jahre Naturpark in den NaturparkWelten

Im Rahmen des „Internationalen Museumstages“ ist auch der Naturpark Bayer. Wald e.V. mit seinen Ausstellungen in den NaturparkWelten vertreten. Am Sonntag, 21.05.2017 sind die NaturparkWelten von 09:30 Uhr bis 16:30 Uhr geöffnet, bei freiem Eintritt. Außerdem werden Führungen durch die Ausstellungen angeboten.

Sonntag: 21.05.2017 Beginn: 09:30 Uhr

Veranstaltungen im Infozentrum Grenzbahnhof Eisenstein - NaturparkWelten

Juni

Vortrag: Von Böhmen nach Eisenstein und ins Regental

Referent: Dr. Jan Lhotak

Dienstag: 13.06.2017 Beginn: 19:30 Uhr

Treffpunkt: Naturpark Wirtshaus Grenzbahnhof

Historientage am Grenzbahnhof Bayerisch Eisenstein vom 09.- 11. Juni

1. Tag, Freitag: 09.06.2017 Historisches Bahnhofskino

Filmvorführung: „Im Einen Alles, im All nur Eines“. Dokumentarfilm in D und CZ im Naturpark Wirtshaus im Grenzbahnhof.

Die Regisseurin Lenka Ovčáčková und der Historiker Vladimír Horpeniak werden anwesend sein.

2. Tag, Samstag: 10.06.2017 Brauchtums- und Folkloretag

Auftritt von bayerischen und böhmischen Folklore- und Heimatvereinen mit Musik und Tanz

3. Tag, Sonntag: 11.06.2017 Königlich und Kaiserlich - das Leben zur Länderbahnzeit

In historischer Kleidung wird das Alltagsleben zur Bahnhofs-Blütezeit präsentiert. Handwerkermarkt mit Handwerkern aus Bayern und Böhmen. Nähere Infos siehe Tagespresse.

Gefördert über INTERREG von der Euregio - Dispofonds



Ziel ETE Festmaß Bayern - Tschechische Republik 2014 - 2020

(INTERREG V)

Europäische Union -

Europäischer Fonds für Regionale Entwicklung

Im Rahmen der Kulturregion Bayern – Böhmen finden von 15.06.2017 (Fronleichnam) bis 18.06.2017 Kulturtage statt.

Veranstalter: Kunsträume grenzlos

Nähere Infos siehe Tagespresse.

In diesen Zusammenhang ist auch eingebunden:

Bayerisch-böhmischer Sonntag

Neben einem Flohmarkt wird es noch verschiedene andere Programmpunkte geben. Die Veranstaltung geht bis 17:00 Uhr.

Sonntag: 18.06.2017 Beginn: 10:00 Uhr

Veranstalter: Kulturverein „Über d´Grenz“

Führung: „Dorfkundgang durch das historische Bayerisch Eisenstein“

Referent: Bernhard Hager MA, Historiker, Fachgebiet:

Eisenbahngeschichte

Montag: 26.06.2017 Beginn: 17:00 Uhr

Treffpunkt: Grenzbahnhof Bayerisch Eisenstein, Bahnhofsvordach Gleis 1
Zusammen mit dem Kulturverein „Über d´Grenz“

Vortrag: „Geschichte des Grenzbahnhofes Eisenstein“

Referent: Bernhard Hager MA, Historiker, Fachgebiet:
Eisenbahngeschichte

Dienstag: 27.06.2017 Beginn: 19:30 Uhr

Treffpunkt: Naturpark Wirtshaus Grenzbahnhof
Zusammen mit dem Kulturverein „Über d'Grenz“

Juli

Vortrag: Zur Geschichte der Künischen Freibauern“

Referent: Johannes Molitor

Donnerstag: 07.07.2017 Beginn: 19:30 Uhr

Treffpunkt: Naturpark Wirtshaus Grenzbahnhof

August

Europäische Fledermausnacht

Kommen Sie zur Europäischen Fledermausnacht in den Grenzbahnhof. Es erwartet Sie ein spannendes Programm zu den „kleinen Schatten der Nacht“

17:00 Uhr Aktionen für Kinder: Bau eines Fledermausbrettes, Spiele, ...

19:00 Uhr Besichtigung des Europäischen Fledermauszentrums in den NaturparkWelten

20:00 Uhr Einführender Fledermausvortrag

21:00 Uhr Exkursion und Fledermausbeobachtung im Freien
(Bitte Taschenlampe mitbringen!)

Referentin: Susanne Morgenroth, Dipl. Biologin

Samstag: 26.08.2017 Beginn: 17:00 Uhr Dauer: ca. 5 Std.

(Eine Gemeinschaftsveranstaltung mit dem LBV, Kreisgruppe Regen)

September

Bilderreise „Der Arber im Jahresverlauf“

Der Gebietsbetreuer für die Arberregion nimmt Sie mit auf eine farbenprächtige Bilderreise rund um den Großen Arber- den König des Bayerischen Waldes.

Referent: Johannes Matt, Arbergebietsbetreuer

Sonntag: 24.09.2017 Beginn: 15:30 Uhr Dauer: ca. 1 Std.

Keine Anmeldung erforderlich

(Eine Gemeinschaftsveranstaltung mit der Touristinfo Bayerisch Eisenstein)

Veranstaltungen im Infozentrum Grenzbahnhof Eisenstein - NaturparkWelten

Bayerisch-böhmischer Sonntag

Immer am letzten Sonntag im September veranstaltet der Kulturverein „Über d' Grenz“ einen bayerisch-böhmischen Sonntag. Zudem wird es einen großen Flohmarkt und weitere Attraktionen am Grenzbahnhof geben. Die Veranstaltung geht bis 17:00 Uhr.

Sonntag: 24.09.2017 Beginn: 10:00 Uhr

Veranstalter: Kulturverein „Über d' Grenz“

Oktober

Film: Verschwundener Böhmerwald 2.0

Die Böhmerwald-Legende Emil Kintzl erzählt zusammen mit Regisseur Jan Fischer die Geschichte und Geschichten der ehemaligen Dörfer im Böhmerwald. Nach den ersten zwölf Episoden werden nun weitere Kurzfilme gezeigt. Der Film ist auf Tschechisch mit deutschen Untertiteln.

Referenten: Emil Kintzl, Erzähler und Jan Fischer, Regisseur

Dienstag (Tag der Deutschen Einheit): 03.10.2017 Beginn: 18:30 Uhr

Zusammen mit dem Kulturverein „Über d'Grenz“

140 Jahre Eisenbahn und Grenzbahnhof

Jubiläumssonntag

Sonntag: 15.10.2017 Beginn: 09:30 Uhr

Tagespresse beachten

Natur- und Landschaftsführerkurs mit Aufbaumodul

Für angemeldete Personen

Zusammen mit dem Dachverband der Deutschen Gebirgs- u. Wandervereine

Freitag: 20.10. bis 29.10.2017

Vortrag: Samhain – Halloween – Allerheiligen, Mythen und Überlieferungen, ein geheimnisvolles Fest aus dunkler Zeit

Referenten: Jakob Wunsch, Mythenforscher

Dienstag (Reformationstag): 31.10.2017 Beginn: 19:30 Uhr

Treffpunkt: Naturpark Wirtshaus Grenzbahnhof

gefördert durch

Bayerisches Staatsministerium der Finanzen,
für Landesentwicklung und Heimat



Ausstellung und Information

Im Grenzbahnhof Bayerisch Eisenstein erhalten Sie Informationen über die Nationalparke Šumava und Bayerischer Wald, das Landschaftsschutzgebiet Šumava und den Naturpark Bayerischer Wald.

Im Hauptgebäude stehen auf fünf Etagen Ausstellungen und Museen für Besucher offen. Im Dachgeschoss entsteht auf ca. 260 Quadratmeter im Maßstab 1:87 die größte Modelleisenbahn-Welt in Ostbayern.

Im 2. Obergeschoss erleben sie hautnah die Geschichte des Eisenbahnbaus durch den Bayerischen Wald und den Böhmerwald, den Lückenschluss von Plattling nach Klattau auf der kürzesten Verbindung von München nach Prag. Im 1. Obergeschoss erwartet sie ein Skimuseum, das von den Anfängen der Skitechnik bis heute erzählt.

Testen Sie Ihre Geschicklichkeit auf dem Skisimulator. Im Erdgeschoss gibt es neben dem historischen Naturpark Wirtshaus und einem Seminarraum eine Ausstellung zum Arber, dem König des Bayerischen Waldes. Im Untergeschoß finden Sie das Europäische Fledermauszentrum. Eine Sonderausstellung zum Thema „Grenze-Kalter Krieg“ ergänzt das ganze.

**Geöffnet: Mittwoch – Sonntag, Feiertage
(Ferien BY, Juli-Sept. täglich) von 09:30 bis 16:30 Uhr**

Eintritt: Informationsbereich Eintritt frei.

Museen und Ausstellungen: Erwachsene 7,- €, ermäßigt 5,- €, mit aktivCARD Bayer. Wald und BayerwaldPlusCard Eintritt frei.

Mit Gästekarten und GUTI ermäßigt, Gruppen ab 15 Personen 5,- €.

NaturparkWelten

Bahnhofstraße 54

94252 Bayerisch Eisenstein

Tel.: 0049 9925 90 24 30



Akce pořádané ve Světě přírodního parku na hraničním nádraží Bavorská Ruda a Železná Ruda – Alžbětín

Akce jsou, pokud není uvedeno jinak, zdarma a není nutné se na ně předem přihlašovat. Jsou dvojjazyčné D-CZ

Leden

Přednáška pro pracovníky turistického ruchu v regionu

Co nabízí Svět přírodního parku návštěvníkům?

Přednášející: Hartwig Löfflmann, vedoucí a koordinátor vzdělávání

Středa: 18.01.2017 začátek: 13:30 hod.

Únor

Přednáška pro majitele hotelů, penzionů a dalších ubytovacích zařízení regionu.

Co nabízí Svět přírodního parku v budově hraničního nádraží v Bavorské Rudě návštěvníkům? Dozvíte se, proč se vyplatí Vašim hostům doporučit jeho návštěvu.

Přednášející: Hartwig Löfflmann, vedoucí a koordinátor vzdělávání

Středa: 08.02.2017 začátek: 13:30 hod.

Březen

Přednáška: Tajemný svět netopýrů

Luděk Bufka Vás zasvětil do tajemného světa netopýrů v Evropském centru netopýrů na hraničním nádraží Bavorská Železná Ruda.

Referent: Luděk Bufka, zaměstnanec NP Šumava

Pátek: 17.03.2017 začátek: 19:30 hod.

Přihlášení na 0049 (0) 700 00 77 66 55



Duben

Přednáška pro pracovníky základních i mateřských škol

Co nabízí Svět přírodního parku žákům základních i mateřských škol? Svět přírodního parku se svými čtyřmi muzei a výstavami nabízí zajímavé informace o rozličných tématech. Tuto přednášku je možno započíst do vzdělávacího programu pro učitele.

Přednášející: Hartwig Löfflmann, vedoucí a koordinátor vzdělávání

Středa: 05.04.2017 začátek: 14:30 hod.

Maximální počet účastníků je 25. a přihlásit se můžete na tel. č.: 0049 9922 80 24 80 do úterý 04.04.2017

Promítání filmu: „Die Bienen flogen schön – Včely letěly krásně“

Dokumentární film se zabývá známým fotoateliérem Seidel z Českého Krumlova. Prostřednictvím archivních záběrů a starých fotografií nás přenáší do časů, kdy se na Šumavě plavilo dříví, těžila rašelina a včelaři se těšili z každoročního letu včel.

Přednášející: Karel Čtveráček, režisér

Sobota: 08.04.2017 začátek: 20:00 hod.

Spolu s kulturním sdružením „Přes hranici“

Květen

Přednáška pro majitele hotelů, penzionů a dalších ubytovacích zařízení regionu

Co nabízí Svět přírodního parku v budově hraničního nádraží v Bavorské Rudě návštěvníkům? Dozvíte se, proč se vyplatí Vaším hostům doporučit jeho návštěvu.

Přednášející: Hartwig Löfflmann, vedoucí a koordinátor vzdělávání

Středa: 05.05.2017 začátek: 13:30 hod.

Jubilejní slavnost k výročí 50 let od založení Přírodního parku Bavorský les

Mezi pozvanými hosty je ministryně životního prostředí Ulrike Scharf.

Čtvrtek: 18.05.2017 začátek: 14:30 hod.

(pro pozvané hosty)

Jubilejní oslava pro veřejnost k výročí 50 let od vzniku Přírodního parku Bavorský les a Mezinárodní den muzeí ve Světě přírodního parku

V rámci výročních oslav mezinárodního Dne muzeí se bude reprezentovat také organizace Přírodní park Bavorský les.

Komplex výstav a muzeí s názvem Svět přírodního parku bude volně přístupný v hraniční nádražní budově od 09:30 hod. do 16:30 hod.

Tento den jsou pro Vás také připraveny zdarma komentované prohlídky ve výstavních prostorách.

Neděle: 21.05.2017 začátek: 09:30 hod.

Akce pořádané ve Světě přírodního parku na hraničním nádraží Bavorská Ruda a Železná Ruda – Alžbětín

Červen

Přednáška: Z Čech do Eisensteinu a do údolí Regenu

Přednášející: PhDr. Jan Lhoták

Úterý: 13.06.2017 začátek: 19:30 hod.

Sraz: restaurace - původní historická čekárna

Historické dny na přeshraničním vlakovém nádraží v Bayerisch Eisensteinu od 09. do 11. června

1. den, pátek 09.06.2017 Kino na historickém vlakovém nádraží
Promítání filmu: „V jednom vše, ve všem jen jedno“.

Projekce se uskuteční s účastí režisérky Lenka Ovčáčková a historik Vladimír Horpeniak a možností besedování. Dokumentární film v němčině i češtině na přeshraničního vlakového nádraží

2. den, sobota 10.06.2017 Den folklóru a tradic

Vystoupení bavorského i českého folkloru a domácích tanečních a hudebních spolků

3. den neděle, 11.06.2017 Královský a císařský život na přelomu 19. a 20. století.

V historickém převleku bude prezentován každodenní život na nádraží v době jeho velkého rozkvětu. Trh řemesel s řemeslníky z Bavorska a Čech
Bližší informace naleznete v denním tisku.

V rámci kulturního regionu Bavorsko – Čechy se konají kulturní dny od 15.06.2017 do 18.06.2017

Pořadatel: Kunsträume grenzlos

Bližší informace naleznete v denním tisku.

Bavorsko-česká neděle

V této souvislosti pořádá kulturní spolek „Über d' Grenz“ Bavorsko-českou neděli. Připraven je bohatý program, včetně „bleského trhu“.

Akce bude trvat do 17:00 hod.

Neděle: 18.06.2017 začátek: 10:00 hod.

Průvodcování: „ Procházka skrz historii obce Bayerisch Eisenstein“

Přednášející: Bernard Hager MA, odborník v oboru železniční historie

Pondělí: 26.06.2017 začátek: 17:00 hod.

Sraz: Přeshraniční nádraží Bayerisch Eisenstein, na nástupišti u koleje č. 1
Spolu s kulturním sdružením „Přes hranici“

Přednáška: „Historie hraničního nádraží v Eisensteinu“

Přednášející: Bernard Hager MA, odborník v oboru železniční historie

Úterý: 27.06.2017 začátek: 19:30 hod.

Sraz: restaurace - původní historická čekárna

Spolu s kulturním sdružením „Přes hranici“

Červenec

Přednáška: O historii Králováků

Přednášející: Johannes Molitor

Čtvrtek: 07.07.2017 začátek: 19:30 hod.

Sraz: restaurace - původní historická čekárna

Srpen

Evropská „Noc netopýrů“

Přijďte a užijte si „Noc netopýrů“ na hraničním nádraží.

Čeká Vás napínavý zážitek s „malými nočními stíny“

17:00 hod. Akce pro děti: stavění netopýřích budek, hry atd.

19:00 hod. Prohlídka Evropského centra netopýrů

20:00 hod. Přednáška o netopýrech

21:00 hod. Exkurze a pozorování netopýrů (přineste si baterky!)

Přednášející: Susanne Morgenroth, dipl. biolog

Sobota: 26.08.2017 začátek: 17:00 hod. doba trvání cca 5 hod.

Září

Prezentace fotografií: „Javor v průběhu roku“

Ochránce Javorského regionu Vás provede nádherně zbarvenými fotografiemi okolo velkého Javoru, krále Bavorského lesa.

Přednášející: Johannes Matt, Ochránce oblasti Javoru

Neděle: 24.09.2017 začátek: 15:30 hod. doba trvání cca 1 hod.

Sraz: restaurace - původní historická čekárna

Bavorsko-česká neděle

Vždy poslední zářiovou neděli pořádá v Alžbětíně u bývalé celnice kulturní spolek „Über d' Grenz“ Bavorsko-českou neděli. Připraven je bohatý program, včetně „blešího trhu“. Akce bude trvat do 17:00 hod.

Neděle: 24.09.2017 začátek: 10:00 hod.

Pořádá: Kulturní spolek „Über d' Grenz“

Říjen

Promítání filmu: Zmizelá Šumava 2

Šumavská legenda Emil Kintzl bude vyprávět společně s režisérem Janem Fischerem příběhy o událostech dnes již někdejších obcí Šumavy. po prvních dvanácti epizodách budou nyní promítány další krátké filmy. Film je mluvený česky s německými titulky.

Přednášející: Emil Kintzl, vypravěč a Jan Fischer, režisér

Úterý: 03.10.2017 začátek: 18:30 hod.

Spolu s kulturním sdružením „Přes hranici“.

Akce pořádané ve Světě přírodního parku na hraničním nádraží Bavorská Ruda a Železná Ruda – Alžbětín

Výročí 140 let Přeshraničního nádraží a železnice

Slavnostní neděle

Neděle: 15.10.2017 začátek: 09:30 hod.

Bližší informace naleznete v denním tisku.

Kurz pro průvodce

Pro přihlášené osoby. Realizováno společně se sdružením německého horského a turistického spolku.

Pátek: 20.10.2017 do neděle 29.10.2017

Přednáška: Samhain – Halloween – Svátek všech svatých, mýty a tradice, tajuplná oslava v temném čase

Přednášející: Jakob Wünsch, badatel studující mýty

Úterý: 31.10.2017 začátek: 19:30 hod.

Výstavy a informace

Na hraničním nádraží v Bavorské Železné Rudě obdržíte informace o Národním parku Šumava a Bavorský les a Chráněné krajinné oblasti Šumava a také o Přírodním parku Bavorský les. V hlavní budově jsou pro návštěvníky otevřeny v pěti podlažích výstavy a muzea.

V podkroví vzniká na ploše cca 260 metrů v měřítku 1:87 největší modelová železnice v Bavorsku. V druhém patře zažijete zblízka historii výstavby železnice Bavorským lesem a Šumavou, i výstavbu posledního úseku z Plattlingu do Klatov, které je součástí nejkratšího spojení mezi Mnichovem a Prahou. V prvním patře se nachází muzeum lyžování, kde se seznámíte s vývojem lyžařských technik od jejich počátků až po současnost. V přízemí se nachází kromě historické restaurace s salonkem také výstava k Velkému Javoru, Králi Bavorského lesa.

V suterénu naleznete Evropské centrum netopýrů.

Celé doplňuje zvláštní výstava na téma „Hranice - Studená válka“.

Otevřeno: středa až neděle a svátky (prázdniny v Bavorsku, červenec - září denně) od 09:30 do 16:30 hod.

Vstupné: Informační centrum vstup zdarma

Muzeiní a výstavní prostory: Dospělí 180 Kč, snížené vstupné 130 Kč, s kartou AktivCard Bayer, Wald a BayerwaldPlusCard zdarma.

Společně česko - bavorské informační středisko
národních parků a

chráněných území Šumavy

Pošta Železná Ruda 340 04

Tel.: 0042 0376 38 70 60

gefördert durch

Bayerisches Staatsministerium der Finanzen,
für Landesentwicklung und Heimat



Trans Bayerwald Express (TBE) Erlebniszugfahrt von Plattling nach Bayerisch Eisenstein mit Reiseleitung

- Was:** Die Waldbahn von Plattling nach Bayerisch Eisenstein – eine der schönsten Eisenbahnstrecken bei einer geführten Tour erleben, die NaturparkWelten im historischen Grenzbahnhof besuchen, gemeinsam im Naturpark Wirtshaus, dem ehemaligen historischen Wartesaal 1. Klasse Mittag essen
- Wann:** jeden letzten Sonntag im Monat von April bis Oktober
- Treffpunkt:** Plattling Treppenaufgang Gleis 5, ab 09:30 Uhr, Abfahrt 10:06 Uhr (Personen, die entlang der Strecke zusteigen finden die Naturparkführung immer im 1. Wagon im vorderen Bereich)
- Kosten:** für Reiseleitung, Eintritt „NaturparkWelten Grenzbahnhof“ und Mittagsmenü (incl. 1 Getränk) 25,- €, Kinder 15,- €
- Ticket-Tipp:** nur für die Waldbahn: Waldbahntagesticket (7,50 € im Zug beim Zugbegleiter erhältlich) bzw. Anreise mit Bayern-Ticket, Gäste mit GUTI frei
- Rückkehr:** gemeinsame Rückfahrt 16:41 Uhr
- Anmeldung:** Naturpark Bayer. Wald 09922 80 24 80, info@naturpark-bayer-wald.de, bis Freitag vorher 12:00 Uhr mit Tel. Nr. (findet bei jeder Witterung statt)

Siehe auch: www.naturparkwelten.de/trans-bayerwald-express.html

Von April bis Oktober kann man jeden letzten Sonntag im Monat den „Trans Bayerwald Express“ (TBE) erleben. Auf der von einem Naturparkführer begleiteten Fahrt in der Waldbahn gibt es Informationen zu Natur- und Landschaft des Bayerischen Waldes, zur Eisenbahnstrecke, zum Bahnbau usw.. Zusteige-Möglichkeiten bestehen entlang der Waldbahnstrecke. Auch die Anbindung aus Viechtach (ab 09:37 Uhr) am Bahnhof Gotteszell (ab 10:35 Uhr) und aus Grafenau (ab 10:00 Uhr) und Bodenmais (ab 09:29 Uhr) am Bahnhof Zwiesel (ab 11:00 Uhr) ist gewährleistet. Im Grenzbahnhof Eisenstein (an 11:13 Uhr) gibt es eine Führung durch die NaturparkWelten und dann ein gemeinsames Mittagessen (ca. 12:30 Uhr). Ab 14:00 Uhr gibt es eine geführte Tour durch Bayerisch Eisenstein mit Erläuterungen zur historischen Bahnhofstraße und zum Ortskern. Der Weg führt entlang der Kuns(t)räume – Galerie, vorbei an der Grenzglashütte und am Localbahnmuseum im ehemaligen Lokschuppen. Über die Barockkirche, den Wanderpark und die Ortsmitte geht es wieder zurück zum Grenzbahnhof. Etwa ab 15:15 Uhr kann man den Tag bei Kaffee und Kuchen ausklingen lassen oder im Biergarten verweilen. Die Rückfahrt erfolgt um 16:41 Uhr auf Gleis 2.

Veranstaltungen im Infozentrum Grenzbahnhof Eisenstein - NaturparkWelten

Trans Bayerwald Express (TBE) - Expresní vlak Bavorským lesem Zážitková jízda z Plattlingu do Bavorské Rudy s průvodcem

- Co:** Zažít jednu z nejhezích železničních tratí vlakem Waldbahn z Plattlingu do Bavorské Rudy, navíc se zkušeným průvodcem, navštívit v historickém hraničním nádraží výstavu Světa přírodního parku a společně poobědvat v historické restauraci – bývalé čekárně pro cestující 1. třídy.
- Kdy:** každou poslední neděli v měsíci, od dubna do října.
- Místo setkání:** Plattling, u schodiště na nástupišti koleje 5, od 09:30 hod., odjezd v 10:06 hod.
(Cestující, kteří budou nastupovat na jiných stanicích, se setkají se skupinou v přední části 1.vagonu)
- Cena:** průvodce, vstupné do Světa přírodního parku na hraničním nádraží, obědové menu (včetně 1 nápoje) 25,- €, děti 15,- €.
- Tip na jízdenku:** pouze jízdné -Waldbahn denní jízdenka 7,50 € ke koupi u průvodčího ve vlaku, na trase platí i jízdenka Bayern ticket. Hosté s kartou GUTI cestují zdarma.
- Návrat:** společný návrat v 16:41 hod.
- Přihlášky:** Naturpark Bavorský Les 0049 9922 80 24 80, info@naturpark-bayer-wald.de
Rezervace vždy do pátku do 12ti hodin (koná se za každého počasí).

Naturpark Wirtshaus im ehemaligen Wartesaal 1. Klasse

Im historischen Naturpark Wirtshaus haben Sie Gelegenheit eine Pause einzulegen.

Wirtshaus • Café • Biergarten • Weinstube

Bitte beachten Sie unsere Tagesentfehlungen und unser regionales Angebot.



Restaruce v bývalé čekárně pro cestující 1. třídy

V historické restauraci máte příležitost k malému odpočinku s občerstvením.

Restaurace • Kavárna • Pivní zahrádka • Vinárna

Sledujte naše denní nabídky regionálních pochutin.

Veranstaltungen in der Infostelle Außernzell

Zu allen Exkursionen wird festes Schuhwerk empfohlen!

Juni

„Die Tropen Bayerns“ – lassen Sie sich überraschen am Forchenhügel

Spannende Wanderung in die vielfältige, aber verborgene Tier- und Pflanzenwelt des Forchenhügels. Fleischfressende Pflanzen, bunte Orchideen, Schnecken jagende Spinnen, ein wilder Löwe im Sand ... eben tropisch? Und dazu gibt's Geschichten aus der Vergangenheit – aus der Vergangenheit der Vorfahren und auch aus der Erdgeschichte am Forchenhügel. Und Sie werden dann sehen: Am Forchenhügel sind wir tatsächlich in den Tropen!

Die Gemeinde Außernzell, die vhs Deggendorfer Land, der Naturpark Bayer. Wald, Bund Naturschutz, Kreisgruppe Deggendorf und die Bürgeraktion Außernzell laden ein, zur Führung im nördlichen Teil des Naturschutzgebietes am Forchenhügel. Bitte mit festem Schuhwerk kommen! Sie wissen ja, wie das so ist in den Tropen ...

Bei Bedarf kann die Tour individuell abgekürzt werden.

Referent: Dipl. Ing. Ernst Obermeier, Büro FNL

Samstag: 24.06.2017 Beginn: 13:00 – 17:00 Uhr (ca. 4 Std.)

Treffpunkt: Parkplatz an der Kirche

Kosten: 5,- €

(Gemeinschaftsveranstaltung mit der VHS und der BN-Kreisgruppe Deggendorf)

Anmeldung: bis 21.06.2017 bei VHS Deggendorf

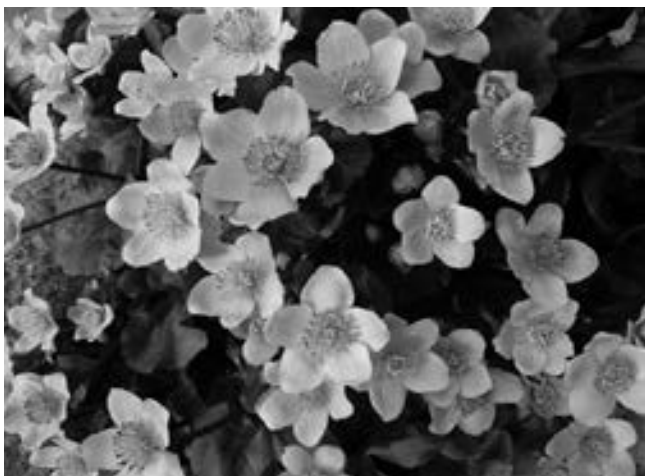

Geschichte des Würzinger Hauses



10./11. Jh.	Errichtung des „Würzinger-Hauses“ als „Amtshof“ des Klosters Niederaltaich
12. Jh.	Nutzung als Taverne
1818	Abschluss der vorletzten großen Sanierung
1996	Erwerb des Anwesens durch die Gemeinde Außernzell
1996 – 1998	Planung für Umbau und Sanierung
Nov. 2001	Inbetriebnahme
18.06.2002	Einweihung des Gebäudes
25.03.2003	Eröffnung der Naturpark-Infostelle im Dachgeschoss

Der ehemalige Amtshof des Klosters Niederaltaich, das Würzingerhaus, wurde in den Jahren 1998 bis 2002 erfolgreich saniert und renoviert. Neben der Gemeindeverwaltung, einer Bücherei, der Gaststätte und einem Veranstaltungsraum beherbergt das Würzingerhaus auch eine Infostelle des Naturpark Bayerischer Wald e.V. für den Landkreis Degendorf.

Thema der dortigen Dauerausstellung ist die landschaftliche Vielfalt im Bayerischen Wald, mit besonderem Augenmerk auf die Landschaft rund um Außernzell.

Veranstaltungen der Umweltstation und Pfahlinfostelle Viechtach

Februar

Vortrag Klimanetzwerk: Elektromobilität - Wie werden wir uns morgen fortbewegen?

Referent: Kurt Sigl, Präsident des Bundesverbandes
e-Mobilität e.V. - Berlin

Dienstag: 14.02.2017 Beginn: 19:30 Uhr

Treffpunkt: Katholischer Pfarrsaal, Viechtach

(Gemeinschaftsveranstaltung mit dem Agenda Arbeitskreis Energie)

Vortrag Klimanetzwerk: Sichtbare Folgen des Klimawandels im Nationalpark

Referent: Claus Bässler, Nationalpark Bayerischer Wald

Donnerstag: 23.02.2017 Beginn: 19:30 Uhr

Treffpunkt: Katholischer Pfarrsaal, Viechtach

(Gemeinschaftsveranstaltung mit dem Agenda Arbeitskreis Energie)

März

Vortrag Klimanetzwerk: Warum wir den Klimawandel verhindern müssen, wie wir es können und wie eine klimafreundliche Welt aussieht

Referent: Jörg Sommer, Vorstandsvorsitzender Deutsche
Umweltstiftung - Berlin

Donnerstag: 02.03.2017 Beginn: 19:30 Uhr

Treffpunkt: Katholischer Pfarrsaal, Viechtach

(Gemeinschaftsveranstaltung mit dem Agenda Arbeitskreis Energie)

Podiumsdiskussion Klimanetzwerk: Klimaschutz - und was machen wir?

Einführung: Dr. Wolfgang Schlüter, Agenda 21 Arbeitskreis
Energie und Verkehr mit Podiumsteilnehmer: Landrat Michael Adam,
Stadtpfarrer Dr. Werner Konrad, Dr. Bernhard Widmann vom
TFZ-Straubing, Naturparkvorsitzender Heinrich Schmidt,
Leiter Umweltstation Viechtach

Moderation: Manuela Lang, Viechtacher Anzeiger

Dienstag: 07.03.2017 Beginn: 19:30 Uhr

Treffpunkt: Katholischer Pfarrsaal, Viechtach

(Gemeinschaftsveranstaltung mit dem Agenda Arbeitskreis Energie)

Vortrag Klimanetzwerk: GUTi – ÖPNV als Chance für einen natur- verträglichen Tourismus

Referentin: Katharina Frieg, Landratsamt Freyung-Grafenau

Donnerstag: 23.03.2017 Beginn: 19:30 Uhr

Treffpunkt: Gasthof Ettl Bräu, Teisnach

(Gemeinschaftsveranstaltung mit dem Agenda Arbeitskreis Energie)

April

Exkursion: Botanik im Regental

Referent: Gerhard Nagl

Freitag: 28.04.2017 Beginn: 15:15 Uhr Dauer ca. 2 Std.

Treffpunkt: Bahnhofsteppunkt Gumpenried-Asbach,

Bahnankunft 14:50 Uhr bzw. 15:08 Uhr

(Veranstaltung zusammen mit dem Verein „Grünes Herz Europas“)

Bebilderter Vortrag: Der Schwarze Regen bei Viechtach - Natur und Kulturgeschichte eines Flußtales

Referent: Günther Bauernfeind m.A., Kulturwissenschaftler

Freitag: 28.04.2017 Beginn: 19:30 Uhr

Treffpunkt: Umweltstation im Alten Rathaus, Viechtach

(Gemeinschaftsveranstaltung mit GO-VIT e.V.)

Vortrag und Exkursion am 28.04. sind auch Programmpunkte des „Tages der Natur- und Landschaftsführer“. Alle Interessierten sind herzlich dazu eingeladen!

Mai

Exkursion Vogelstimmen: Die Vogelwelt des Regentales

Referent: Fritz Reiter, Förster und Ornithologe

Freitag: 05.05.2017 Beginn: 17:10 Uhr Dauer ca. 2 Std.

Treffpunkt: Bahnhofsteppunkt Gumpenried-Asbach, Geiersthal

(Gemeinschaftsveranstaltung mit LBV, Kreisgruppe Regen)

Fortbildung und Exkursion für Vermieter und Touristiker Großer Pfahl und Kulturlandschaft – Naturkundliche Wanderung zum grünen Mantel des weißen Quarzriffes

Referent: Matthias Rohrbacher, Naturpark und Umweltstation Viechtach

Dienstag: 09.05.2017 Beginn: 15:00 Uhr Dauer ca. 2 Std.

Treffpunkt: Parkplatz „Großer Pfahl“ an der B 85, Viechtach

(Gemeinschaftsveranstaltung mit Tourismusverband Viechtacher Land)

Fortbildung und Exkursion für Lehrkräfte

**Tier- und Pflanzenwelt im Tal des Schwarzen Regen – mögliche
Aktionen mit Schulklassen an der reaktivierten Bahnstrecke im
Regental**

Referent: Matthias Rohrbacher, Naturpark und Umweltstation Viechtach

Donnerstag: 11.05.2017 Beginn: 15.10 Uhr Dauer ca. 2 Std.

Treffpunkt: Bahnhofsteppunkt Gumpenried-Asbach, Geiersthal

(Gemeinschaftsveranstaltung mit dem Staatlichen Schulamt Regen)

Veranstaltungen der Umweltstation und Pfahlinfostelle Viechtach

Juni

Fortbildung und Exkursion für Lehrkräfte und Kindergärtnerinnen Kräuterexkursion: Gesundheit aus der Natur – Wildkräuter und Wildpflanzen sammeln und verwerten – einfache Rezepte und kleine Kostproben genießen

Referenten: Erika Stelzl, Kräuterpädagogin, Hauswirtschaftsmeisterin,
Erlebnisbäuerin; Matthias Rohrbacher, Naturpark und Umweltstation
Viechtach

Donnerstag: 01.06.2017 Beginn: 15:00 Uhr Dauer ca. 2,5 Std.

Treffpunkt: Parkplatz „Großer Pfahl“ an der B 85, Viechtach
(Gemeinschaftsveranstaltung mit dem Staatlichen Schulamt Regen)

Literarische Abendwanderung am Fluss Regen: „Wörter am Wegesrand“ – Mobilität und Natur

Referentinnen: Eva Bauernfeind und Kristina Pöschl vom lichtung verlag

Dienstag: 20.06.2017 Beginn: 18:45 Uhr Dauer ca. 2 Std.

Treffpunkt: ab Bahnhofsteilpunkt beim Adventure Camp Schnitzmühle,
Viechtach
(Gemeinschaftsveranstaltung mit dem lichtung verlag Viechtach)

Juli

Seminar: Streuobstbäume schützen und nützen Ökologie und Pflege alter und junger Streuobstbestände mit praktischer Anleitung Sommerschnitt

Referent: Kreisgartenfachberater Klaus Eder, Dipl. Ing. (FH) Gartenbau

Freitag: 14.07.2017 Beginn: 15:00 Uhr Dauer ca. 2,5 Std.

Treffpunkt: Parkplatz beim Lehrbienenstand am Großen Pfahl, Sporerweg
(Gemeinschaftsveranstaltung mit dem Kreisverband für Gartenbau und
Landespflege Regen)

August

Abendwanderung: Kleine Schatten in der Nacht – Auf den Spuren der Fledermäuse

Mit einem Fledermaus-Detektor kann man die Ultraschallrufe
der Fledermäuse hören. Diesen Flugakrobaten spüren wir in
der Dämmerung mit der Taschenlampe nach.

Bitte Taschenlampe und festes Schuhwerk mitbringen!

Referenten: Susanne Morgenroth, Diplom Biologin und Fledermaus-
expertin; Matthias Rohrbacher, Naturpark und Umweltstation Viechtach

Freitag: 11.08.2017 Beginn: 20:30 Uhr Dauer ca. 2,5 Std.

Treffpunkt: Bahnhofsteilpunkt Gumpenried-Asbach, Geiersthal

September

Exkursion am „Tag des Geotops“: Das Quarzriff „Großer Pfahl“ mit Steinbruch

Naturkundliche Wanderung im Naturschutzgebiet „Großer Pfahl“

Referentin: Dorothea Haas, Diplom Geologin und Landschaftsarchitektin

Sonntag: 17.09.2017 Beginn: 14:00 Uhr Dauer ca. 2 Std.

Treffpunkt: Parkplatz „Großer Pfahl“ an der B 85

Oktober

Bayerwald-Schmankerl-Wanderung am Großen Pfahl

Sonntag: 01.10.2017

Veranstaltet durch Tourismusverband Viechtacher Land

Nähere Infos, Preise und Anmeldung unter 09942 16 61

Weitere Veranstaltungen entnehmen Sie bitte der Tagespresse und dem Infolyer der Umweltstation Viechtach



Veranstaltungen der Umweltstation und Pfahlinfostelle Viechtach

Jeden Dienstag von 16. Mai bis 24. Oktober

Rundgang durch das Naturschutzgebiet „Großer Pfahl“:

Wissenswertes und Interessantes über Tier- und Pflanzenwelt, Pfahlsteinbrüche und „Pfahlgeschichte(n)“ bei Bayerns Geotop Nr. 1

Referent: Matthias Rohrbacher oder Natur- und Landschaftsführer

Beginn: 15:00 Uhr Dauer ca. 1 Std.

Treffpunkt: Parkplatz „Großer Pfahl“ an der B 85, Viechtach

Anmeldung unter 09942 16 61 bis um 12:00 Uhr

Jeden Freitag von Anfang Mai bis Ende Juli

Besichtigung Schaubienenstand und Wildbienenwand

Imker bei der Arbeit zusehen und Informationen zu Honig- und Wildbienen erhalten; naturbelassener, regionaler und saisonaler Honig kann erworben werden

Referentin: Dorothea Haas oder weitere Mitglieder vom Imkerverein Viechtach

Beginn: ab 16:00 Uhr Dauer je nach Interesse

Treffpunkt: Schaubienenstand oberhalb „Sporer-Quetsch“ am Sporerweg, Viechtach, keine Anmeldung erforderlich

Dauerausstellung „Drachenkamm und Felsenheide - Der Pfahl im Bayerischen Wald“

Ganzjährige Sonderausstellung „Gesteine und Mineralien im Bayerischen Wald“

Ganzjährige Sonderausstellung Energie „Vom (K)altbau zum Sonnenhaus“

Sonderausstellung „Klimafaktor Mensch“ vom 14. Februar bis 7. März

**(diese Ausstellung ist im Pfarrsaal der Stadtpfarrkirche Viechtach,
alle anderen Ausstellungen sind im Alten Rathaus)**

Umweltstation Viechtach

Die Räumlichkeiten der Umweltstation mit Büro, Ausstellungen und einem Vortragsraum sind der Pfahl-Infostelle im Alten Rathaus am Viechtacher Stadtplatz angegliedert.

In der Dauerausstellung finden Sie Interessantes und Wissenswertes rund um das Thema Pfahl: Landschaft und Lebensräume, Tiere und Pflanzen, Entstehungs- und Nutzungsgeschichte, Pfahl-Sage, Burgen und Schlösser oder eine Steinbruch-Inszenierung – Sie sind herzlich eingeladen, den Pfahl kennen zu lernen. Große und kleine Naturfreunde können in der Experimentierwand Pfahlgeheimnisse oder „den Mikrokosmos des Pfahl“ erforschen. Gesteine und Mineralien warten bei der Suche nach dem „Stein der Weisen“ auf ihre Entdeckung. In der Sonderausstellung „Gesteine und Mineralien“ finden sich achtzig interessante Ausstellungsobjekte aus dem Bayerischen Wald.

Für Gruppen und Schulklassen werden Führungen angeboten.

Veranstaltungen der Umweltstation und Pfahlinfostelle Viechtach

Das Außengelände der Umweltstation Viechtach

Der Große Pfahl gehört als „Bayerns Geotop Nr. 1“ und als „Nationales Geotop“ zu den beeindruckendsten Naturdenkmälern Deutschlands. Bereits im Jahr 1939 wurde der Quarzfelskamm unter Naturschutz gestellt und ist heute Natura 2000 - Gebiet der EU. Der Lehrpfad „Großer Pfahl“ führt Sie auf zwei Rundwegen zu weiß schimmernden Quarzriffen, beweideten Pfahlheiden und einem tiefen Quarzbruch.



*Gebietsbetreuer
Matthias Rohrbacher
steht für Fragen gerne
zur Verfügung*

Eine vielfältige und sanft gepflegte Kulturlandschaft ist zwischen dem Quarzriff des Großen Pfahls und dem Riedbachtal zu finden. Am „Erlebnislehrpfad Kulturlandschaft“ säumen heckenreiche Streuobstwiesen, Weiher, Bachwiesen und knorrige Hangwälder den Weg. Infotafeln und Beobachtungsstände laden Sie zum Informieren und Erleben entlang des Pfahl-Steiges ein. Ein Schauimkerstand im Obstgarten und der Beobachtungsstand an den Weihern bieten vielfältige Möglichkeiten der Naturinformation und Naherholung.

Pfahl-Infostelle
und Umweltstation Viechtach
Altes Rathaus, Stadtplatz 1
94234 Viechtach
Tel.: 09942 90 48 64





Veranstaltungen in der Gemeinde Wiesenfelden

Juni

Exkursion: Die Vogelwelt am Beckenweiher - eine naturkundliche Wanderung

Referenten: Peter Zach, Förster und Ornithologe;
Matthias Rohrbacher, Gebietsbetreuer Naturpark

Freitag: 02.06.2017 Beginn: 19:30 Uhr Dauer ca. 2 Std.

Treffpunkt: Rathaus Wiesenfelden am Beckenweiher

Bitte Fernglas mitbringen!

Der barrierefreie Naturlehrpfad „Weiherlandschaft bei Wiesenfelden“ verläuft auf dem 2,3 km langen, kinderwagen- und rollstuhlgeeigneten Wanderweg rund um den Beckenweiher. Ein Beobachtungssteg führt über diesen naturbelassenen Weiher. Der Rundweg ist gut für Familien mit Kindern geeignet und auch für geh- und sehbehinderte Wanderer angelegt. Mit taktilen Plänen und einem Leitsystem am Wegesrand können sich blinde Besucher orientieren. An Infotafeln erfahren die Besucher Interessantes und Wissenswertes über die Tier- und Pflanzenwelt, die historische Kulturlandschaft sowie den Schutz und die Geschichte des Beckenweiher. Neben der Naturinformation können sie die Natur am Beckenweiher auf den vielen Ruhebänken genießen.



Jeden Mittwoch von 10. Mai bis 25. Oktober

Exkursion: Streifzüge im Wilden Waldgebirge - eine „drei Tausender“ Wanderung

Referenten: Matthias Rohrbacher, Naturpark Gebietsbetreuer oder Franz-Xaver Six, Wanderführer der Gemeinde St. Englmar

Beginn: jeweils 14:00 Uhr Dauer ca. 3 Std.

Treffpunkt: Parkplatz Kletterwald am Hirschsteinweg, St. Englmar

**Auftaktveranstaltung am 10. Mai auch als Fortbildung
für Vermieter und Touristiker**

Überwiegend leichte Wanderung auf einem ca. fünf Kilometer langen Rundweg, auch für Familien mit Kindern gut geeignet, kostenlos, bitte festes Schuhwerk mitnehmen, gemeinsame Veranstaltung von Naturpark und Gemeinde St. Englmar; Anmeldung jeweils bei der Tourist-Info unter 09965 84 03 20 bis um 10:00 Uhr am Mittwoch erforderlich !

Am Naturlehrpfad „Wildes Waldgebirge“ sind Sie eingeladen, die Landschaft um die Berge Predigtstuhl (1024 m), Hochberg (1025 m) und Knogel (1056 m) näher kennen zu lernen. Weite Wälder, wilde Felsengipfel, lichte Wacholderheiden und sonnige Bergwiesen säumen den Weg. Panoramablicke in Richtung Norden und Süden erwarten Sie hier. Das Waldgebirge ist Lebensraum für besondere Tiere und Pflanzen wie Luchs oder Blutwurz. Spielerische Erlebnispunkte wie Sprunggrube, Baumwippe oder Frageklappen laden Kinder zum Naturerfahren ein. Als Überraschung sind zwei lebensgroße Tierbilder zu finden.



Bildautor: Franz-Xaver Six

Veranstaltungen in der Stadt Bogen

April

Fortbildung und Exkursion für Lehrkräfte: Natur und Kultur am Bogenberg

Kurzführung Naturpark Infostelle mit Ausstellung im Bahnhof Bogen –
Wanderung zum Geotop und Naturschutzgebiet Bogenberg –
Kurzführung Kreismuseum Bogenberg mit Ausstellungen
Referenten: Museumsleiterin Barbara Michal m.A., Kulturwissenschaftlerin;
Matthias Rohrbacher, Naturpark Gebietsbetreuer

Donnerstag: 06.04.2017 Beginn: 15:00 Uhr Dauer ca. 2 Std.

Treffpunkt: Naturpark-Infostelle im Bahnhof Bogen
(Gemeinschaftsveranstaltung mit Kreismuseum und
Schulamt Straubing-Bogen)

Mai

Exkursion: Die Frühlingsflora am Bogenberg

Referenten: Wolfgang Diewald, Dipl. Biologe und Matthias Rohrbacher,
Gebietsbetreuer Naturpark

Freitag: 12.05.2017 Beginn: 15:00 Uhr Dauer ca. 2,5 Std.

Treffpunkt: Neues Rathaus Bogen, bitte festes Schuhwerk mitbringen!

September

Exkursion am „Tag des Geotops“:

Der Bogenberg – Naturschutzgebiet, Geotop und Heiliger Berg

Naturkundliche Wanderung in das Naturschutzgebiet Bogenberg

Referent: Matthias Rohrbacher, Gebietsbetreuer Naturpark

Sonntag: 17.09.2017 Beginn: 14:00 Uhr Dauer ca. 2,5 Std.

Treffpunkt: Naturpark-Infostelle im Bahnhof Bogen

Bitte festes Schuhwerk mitbringen!

Die An- und Abfahrtszeiten von Bahn und Bus werden berücksichtigt.

Oktober

Pilzexkursion: Gesundheit aus der Natur – im Herbst Pilze sammeln und verwerten

Referenten: Alois Zechmann, Naturpädagoge und Pilzexperte und
Matthias Rohrbacher, Gebietsbetreuer Naturpark

Freitag: 06.10.2017 Beginn: 15:00 Uhr Dauer ca. 2,5 Std.

Treffpunkt: Haupteingang Kreismuseum am Bogenberg

Naturpark - Infostelle im Bahnhof Bogen

Der Naturpark Bayerischer Wald e.V. errichtete im Jahr 2006 in Zusammenarbeit mit der Stadt Bogen eine Naturpark-Infostelle im Obergeschoss des Bahnhofsgebäudes.

Dort erhalten Sie vielseitige Informationen zu den Themen Donau, Donaaurandbruch und zum Bogenberg. Naturkundliche Themen sind der Schwerpunkt der Ausstellung. Sie erfahren Wissenswertes über Entstehung, Erdgeschichte und Lebensräume der artenreichen Tier- und Pflanzenwelt im Naturschutzgebiet und Geotop Bogenberg – dem „Heiligen Berg Niederbayerns“.

Außerdem werden das Naturparkgebiet von der Donau bis zu den höchsten Erhebungen des Bayerisch-Böhmischen Grenzgebirges sowie die Unterschiede zum benachbarten Nationalpark kurz vorgestellt.

Für unsere jüngeren Besucher verläuft parallel zur Ausstellung eine Kinderlinie. Hier können Sie selbst Hand anlegen und durch Schauen, Tasten, Riechen und vieles mehr die Ausstellung interaktiv erleben. Neben der naturkundlichen Information gibt es auch Vorschläge zur Freizeitgestaltung, egal ob zu Fuß oder mit dem Fahrrad.

Auch die Geschichte des Bahnhofs und die Entstehung der Bahnlinie von Straubing nach Miltach und deren Umfunktionierung zum Radweg wird kurz vorgestellt.

Die Ausstellung ist täglich geöffnet von 09:00 bis 16:00 Uhr.

Gruppen- und Schulklassenführungen sind nach Voranmeldung möglich (Rückfragen dazu an Gebietsbetreuer Matthias Rohrbacher unter Tel.: 09942 90 48 64).

Naturpark-Infostelle Bahnhof Bogen

Bahnhofstraße 26

94327 Bogen

Tel.: 09422 80 88 55 (Gaststätte mit Tourist-Info)

Tel.: 09422 50 51 09 (Tourist-Info der Stadt Bogen)



Veranstaltungen Netzwerk Streuobst Bayerischer Vorwald

Februar

Bebildeter Vortrag: Chancen für das bayerische Streuobst ? – vom Gesunden im Apfel zum weltweiten Saftmarkt – Zahlen, Fakten, Hintergründe

Referent: Norbert Metz, Dipl.-Ing. (FH) Landespflege, Landschaftspflegeverband Mittelfranken und allfra Regionalmarkt Franken

Donnerstag: 02.02.2017 Beginn: 19:00 Uhr

Treffpunkt: Gaststätte der Dorfgemeinschaft Münster, Kirchplatz 1, Gemeinde Steinach

(Naturpark gemeinsam mit dem OGV Münster)

Mai

Exkursion: Lebensraum Streuobstwiese: Nutzen für Mensch und Natur

Referentin: Roswitha Schanzer, Dipl.-Ing. Landschaftsarchitektin

Freitag: 19.05.2017 Beginn: 15:00 Uhr Dauer ca. 2 Std.

Treffpunkt: Bienenlehrstand beim Obstlehrgarten, Fuchsbergerweg 1 in Ascha

(Naturpark gemeinsam mit dem Landschaftspflegeverband Straubing-Bogen)



Juli

Praxis: Sommerschnitt von Obstgehölzen

Referent: Harald Götz, Kreisgartenfachberater

Samstag: 22.07.2017 Beginn: 09:00 Uhr (vormittags)

Treffpunkt: Edeka-Markt, Falkensteinerstrasse, Wiesenfelden
federführend Kreisgartenfachberatung und OGV Wiesenfelden

Oktober

Exkursion: Pomologische Führung im Kreisobstlehrgarten Neukirchen

Referent: Hans Aumer, Leiter des Arbeitskreises Pomologie

Freitag: 13.10.2017 Beginn: 15:00 Uhr

Treffpunkt: Kreisobstlehrgarten Neukirchen
federführend Kreisverband für Gartenbau und Landespflege
Straubing-Bogen



Veranstaltungen und Exkursionen im Ilztal

Zu allen Exkursionen wird festes Schuhwerk empfohlen. Bitte beachten Sie, dass von Mai bis Oktober an manchen Terminen auch die Anreise mit der Ilztalbahn von Passau oder Freyung aus möglich ist. Für längere Wanderungen wird eine kleine Brotzeit empfohlen.

Januar

Winterwanderung an der Ilz

Naturkundliche Wanderung durch das verschneite Ilztal im Naturschutzgebiet „Obere Ilz“, falls vorhanden mit Spurensuche im Schnee. Erfahren Sie mehr über Strategien der Tiere sich die harte Winterzeit erfolgreich zu bewältigen.

Referent: Stefan Poost, Gebietsbetreuer Ilztal

Sonntag: 29.01.2017 Beginn: 14:00 Uhr

Treffpunkt: Parkplatz Schrottenbaumühle

Februar

Die Ilz am Dießenstein

Tosendes Wasser und eine Ruine – Geschichte an der Ilz, Panduren und die Ilz als Grenze zwischen „drent und herent“. Naturkundliche Wanderung mit historischen Erläuterungen durch die Dießensteiner Leite - dem wildesten Abschnitt der Ilz.

Referent: Stefan Poost, Gebietsbetreuer Ilztal

Samstag: 11.02.2017 Beginn: 14:00 Uhr

Treffpunkt: Parkplatz Schneidermühle

In den „Halser Ilzschleifen“

Die Geologie zwingt die Ilz kurz vor Ihrer Mündung in die Donau in eine Doppelschleife. Begleiten Sie den Gebietbetreuer des Ilztales auf einer winterlichen Wanderung durch das Naturschutzgebiet zum Stausee Oberilzmühle.

Gänsesäger, Eisvogel und Taucher verbringen konzentriert an den eisfreien Stellen im Wasser den Winter. Fernglas nicht vergessen!

Referent: Stefan Poost, Gebietsbetreuer Ilztal

Sonntag: 26.02.2017 Beginn: 14:00 Uhr

Treffpunkt: Parkplatz Hofbauerngut

März

Bilderreise durch das Ilztal – von der Quelle zur Mündung

Das Ilztal und seine Schätze – zu jeder Jahreszeit ist eine Wanderung entlang der Ilz ein Erlebnis. Nach einem kurzen Rundgang im Naturschutzgebiet „Obere Ilz“ zur Schönberger Triftsperre findet in der Schlossgaststätte ein Bildervortrag über das Ilztal und seine Besonderheiten statt.

Referent: Stefan Poost, Gebietsbetreuer Ilztal

Sonntag: 12.03.2017 Beginn: 14:00 Uhr

Treffpunkt: Parkplatz Schloss Fürsteneck

April

Natura 2000 – FFH-Managementpläne – FFH-Arten?

Was verbirgt sich hinter diesen Begriffen? Begleiten Sie den Gebietsbetreuer Stefan Poost auf seinem Rundgang durch einen Ausschnitt des FFH-Gebietes „Ilz-Talsystem“. Das etwa 2.840 ha große FFH-Gebiet reicht mit seinen Quellbächen von den Hochlagen des Bayerischen Waldes bis nach Passau. Seitentäler, Offenlandflächen und auch die Leitenwälder enthalten selten gewordene Lebensräume mit zahlreichen, vom Aussterben bedrohten Tier- und Pflanzenarten.

Referent: Stefan Poost, Gebietsbetreuer Ilztal

Sonntag: 02.04.2017 Beginn: 14:00 Uhr

Treffpunkt: Parkplatz Schrottenbaumühle

Bayern Tour Natur - Botanische Wanderung an der Ilz

Was blüht denn da? Frühlingsplatterbse oder behaartes Lungenkraut? Erleben Sie die blauen Wunder an der Ilz bei einem Rundgang im Naturschutzgebiet „Obere Ilz“ im Frühling mit dem Botanik-Experten Karel Kleyn.

Referent: Karel Kleyn und Stefan Poost, Gebietsbetreuer Ilztal

Sonntag: 30.04.2017 Beginn: 14:00 Uhr

Treffpunkt: Parkplatz Schloss Fürsteneck

Veranstaltungen und Exkursionen im Ilztal

Mai

Mit der Ilztalbahn – In das Naturschutzgebiet „Obere Ilz“

Abfahrt Passau 08:40 Uhr mit der Ilztalbahn nach Fürsteneck. Anschließend Wanderung entlang der Wolfsteiner Ohe zur Mündung in die Ilz und weiter durch das Naturschutzgebiet „Obere Ilz“ zur mittäglichen Einkehr. Nachmittags Besichtigung der Naturpark-Infostelle Ilz im Schloss Fürsteneck. Rückfahrt nach Passau um 14:13 Uhr oder 16:13 Uhr vom Bahnhof Fürsteneck möglich.

Wer nicht mit der Bahn anreist, kann sich der Führung um 09:15 Uhr am Bahnhof in Fürsteneck anschließen. Festes Schuhwerk und der Witterung entsprechende Kleidung wird empfohlen, Wegstrecke ca. 8 km.

Referent: Stefan Poost, Gebietsbetreuer Ilztal

Sonntag: 07.05.2017 Beginn: 09:15 Uhr

Treffpunkt: Bahnhof Fürsteneck

Wo wohnt die Gelbbauchunke?

Kleinstgewässer und besonnte Fahrspuren, auch mit temporärer Austrocknung, sind der Lebensraum der Gelbbauchunke.

Grabenentwässerung und Trockenlegung gefährden den Lebensraum.

Begleiten Sie den Gebietsbetreuer auf seiner Wanderung von der Schneider- zur Schrottenbaumühle und erfahren Sie mehr über die nur etwa 5 cm große Unke, ihre Besonderheiten und über Hilfsmaßnahmen. Die Wanderung beträgt etwa 10 km mit Einkehrmöglichkeit.

Referent: Stefan Poost, Gebietsbetreuer Ilztal

Sonntag: 28.05.2017 Beginn: 11:00 Uhr

Treffpunkt: Parkplatz Schneidermühle

Juni

Naturschutzgebiet „Halser Ilzschleifen“ - Kleinod vor den Toren Passaus

Rinnt das Wasser jetzt verkehrt? Über die Triftsperre gelangt man durch den Trifttunnel auf die andere Seite der Ilz-Schleife und wundert sich.

Gebietsbetreuer Stefan Poost erläutert neben der Tier- und Pflanzenwelt im Naturschutzgebiet anhand alter Bilder auch die historische Holztrift auf dem Gewässersystem der Ilz.

Referent: Stefan Poost, Gebietsbetreuer Ilztal

Freitag: 18.06.2017 Beginn: 14:00 Uhr

Treffpunkt: Parkplatz am Hofbauerngut

Fledermäuse – Schatten in der Nacht

Viele der heimischen Fledermausarten sind in ihrem Bestand gefährdet oder vom Aussterben bedroht. Das Saußbachtal die Buchberger Leite und Bauwerke sind noch Lebensraum für verschiedenste Fledermausarten. Auf der nächtlichen Wanderung erfahren Sie mehr über Biologie und Lebensweise. Sie können mittels Technik den Ultraschallrufen lauschen und anhand unterschiedlicher Frequenzen auch die verschiedenen Fledermausarten heraushören.

Lassen Sie sich begeistern von den kleinen Schatten der Nacht, die als nützliche Insektenvertilger das ihnen seit Jahrhunderten anhaftende Negativ-Image nicht verdient haben.

Referent: Susanne Morgenroth, Fledermausexpertin, Stefan Poost, Gebietsbetreuer Ilztal

Samstag: 24.06.2017 Beginn: 21:00 Uhr

Treffpunkt: Freyung, Wanderparkplatz Zuppinger Straße

Führung findet bei Regen nicht statt! Kurzfristig nachfragen
0179 22 399 20

Juli

Wildbachklamm „Buchberger Leite“

An der „Scheer“ vereinigen sich Sauß- und Reschbach. Mit vereinten Kräften haben sie eine der beeindruckendsten Schluchtlandschaften Bayerns entlang einer uralten Verwerfungslinie geschaffen. Der Gebietsbetreuer Stefan Poost führt durch die Schluchtwälder, zeigt die erdgeschichtliche Besonderheit des Pfahlschiefers und die historische Nutzung der Wasserkraft. Festes Schuhwerk und Brotzeit wird empfohlen, mittägliche Einkehr ist möglich.

Referent: Stefan Poost, Gebietsbetreuer Ilztal

Sonntag: 02.07.2017 Beginn: 10:00 – 16:00 Uhr

Treffpunkt: Wanderparkplatz Zuppinger Straße in Freyung

Natura 2000 – FFH-Managementpläne – FFH-Arten?

Was verbirgt sich hinter diesen Begriffen? Begleiten Sie den Gebietsbetreuer Stefan Poost auf seinem Rundgang durch einen Ausschnitt des FFH-Gebietes „Ilz-Talsystem“. Das etwa 2.840 ha große FFH-Gebiet reicht mit seinen Quellbächen von den Hochlagen des Bayerischen Waldes bis nach Passau. Seitentäler, Offenlandflächen und auch die Leitenwälder enthalten selten gewordene Lebensräume mit zahlreichen, vom Aussterben bedrohten Tier- und Pflanzenarten.

Referent: Stefan Poost, Gebietsbetreuer Ilztal

Sonntag: 30.07.2017 Beginn: 14:00 Uhr

Treffpunkt: Parkplatz Ilzbrücke in Fischhaus

Veranstaltungen und Exkursionen im Ilztal

August

Von Kalteneck nach Fürsteneck

Wanderung entlang der Ilz nach Fürsteneck mit dem Gebietsbetreuer Stefan Poost mit Erläuterungen zum Ilz-Gewässersystem, Flora und Fauna an der Ilz. Mittags Einkehr in der Schlossgaststätte. Nachmittags Besichtigung der Naturpark-Infostelle Ilz im Schloss Fürsteneck mit anschließendem kurzem Rundgang im Naturschutzgebiet „Obere Ilz“.

vorhanden. Festes Schuhwerk und der Witterung entsprechende Kleidung wird empfohlen, Wegstrecke ca. 12 km.

Referent: Stefan Poost, Gebietsbetreuer Ilztal

Samstag: 05.08.2017 Beginn: 10:00 Uhr

Treffpunkt: Bahnhof Kalteneck

September

Wälder der Ilzleiten

Von den Ufern der Ilz durch die Leitenwälder zu den Hangschultern führt die Wanderung durch das Naturschutzgebiet „Obere Ilz“. Die oft nur schmalen Auengehölze weichen Buchenmischwäldern in den Hängen mit abgestorbenen Bäumen. Alte Spechthöhlen dienen den Waldfledermäusen als Sommerquartire. Seltene Bockkäferarten entwickeln sich über mehrere Jahre in alten, vermodernden Buchenstöcken. Eine Vielzahl von Pilzen zersetzen die Bäume langsam und bereiten den Nährboden für neuen Wald.

Referent: Stefan Poost, Gebietsbetreuer Ilztal

Sonntag: 10.09.2017 Beginn: 14:00 Uhr

Treffpunkt: Parkplatz Schneidermühle

Renaturierung des Ilztales und Chancen des Ökolandbaus

Bebilderte Vorträge

Referenten: Corinna Ullrich Ökomodellregion;

Stefan Poost, Gebietsbetreuer Ilztal

Freitag: 15.09.2017 Beginn: 19:30 Uhr

Treffpunkt: Freyung, Gasthof Brodinger

Fischotter im Gewässersystem der Ilz

Exkursion in den Lebensraum des Fischotters entlang der Ilz. Neben der Biologie der Tierart werden auch die Konflikte und Maßnahmen in der Kulturlandschaft angesprochen.

Referent: Stefan Poost, Gebietsbetreuer Ilztal

Sonntag: 24.09.2017 Beginn: 14:00 Uhr

Treffpunkt: Parkplatz Schloss Fürsteneck

Oktober

Mit der Ilztalbahn - In die Buchberger Leite

Abfahrt Passau 8:40 Uhr Abfahrtsgleis der Ilztalbahn nach Freyung
Anschließend Wanderung durch die Wildbachklamm „Buchberger Leite“ mit Erläuterungen zu den örtlichen Besonderheiten über die Hängebrücke nach Ringelai. Nach der Einkehr geht es wieder zurück nach Freyung. Die anspruchsvolle Wanderung beträgt etwa 16 km. Festes Schuhwerk und der Witterung entsprechende Kleidung wird empfohlen. Rückfahrt nach Passau um 15:30 Uhr vom Bahnhof Freyung. Wer nicht mit der Bahn anreist, kann sich der Führung entweder um 10:01 Uhr am Bahnhof in Freyung oder um 10:15 Uhr am Wanderparkplatz Zuppinger Straße anschließen. Parkmöglichkeiten vorhanden.

Referent: Stefan Poost, Gebietsbetreuer Ilztal

Sonntag: 08.10.2017 Beginn: 10:01 Uhr

Treffpunkt: Bahnhof Freyung oder Wanderparkplatz Zuppinger Straße

Herbstwanderung an der Ilz

Bunte Spiegelungen im Wasser und gefallenes Laub lassen den Sommer vergessen. Gefällte Bäume am Wasser zeigen die Nahrungsumstellung des Bibers von den krautigen Pflanzen hin zu Baumrinde.

Seit einigen Jahren ist auch die Ilz auf ganzer Länge von dem großen Nager besiedelt. Bei der gut 2 Stunden andauernden Wanderung werden Biberburg, Biologie, Vorkommen aber auch die Problematik und Umgang mit der wieder heimischen Tierart vorgestellt.

Referent: Stefan Poost, Gebietsbetreuer Ilztal

Sonntag: 22.10.2017 Beginn: 14:00 Uhr

Treffpunkt: Parkplatz Ilzbrücke in Fischhaus



Veranstaltungen und Exkursionen im Ilztal

Jeden ersten Donnerstag im Mai, Juni, Juli und September

Wanderung auf dem „Goldsteig“ in die Dießensteiner Leite entlang der wildesten Seite der Ilz. (Anmeldung s. u.)

Alle anderen Donnerstage

Rundgang in den Naturschutzgebieten „Obere Ilz“ oder „Halser Ilzschleifen“

Sie erfahren Wissenswertes und Interessantes über das Einzugsgebiet der Ilz, die historische Nutzung des Wassers als Transportweg und die Tier- und Pflanzenwelt in der Region.

Referent: Stefan Poost, Gebietsbetreuer Ilztal

Beginn: 14:00 Uhr Dauer: ca. 1-2 Stunden

Treffpunkt: Ilz-Infostelle Schloss Fürsteneck oder Parkplatz Hofbauern-
gut in Passau Hals

Kostenlos, Anmeldung erforderlich jeweils bis Mittwoch 12:00 Uhr
unter Tel.: 08505 86 94 94 oder 0179 22 399 20

**Führungen außerhalb des Jahresprogramms können ab 5 Personen
jederzeit angefragt werden!**

Schutz und Pflege für das Einzugsgebiet der Ilz

„Als Schutzgebietsbetreuer des Naturparks Bayerischer Wald e.V. bin ich im Einzugsgebiet der Ilz unterwegs. Mit etwas Glück treffen Sie mich im Gelände an, wo ich Ihnen gerne für Fragen zur Verfügung stehe.“



Ilz-Infostelle im Schloss Fürsteneck

Seit Oktober 2008 gibt es auf Schloss Fürsteneck die Ilz-Infostelle des Naturpark Bayerischer Wald e.V. Die Ausstellung enthält vielseitige Informationen zur Ilz, der „Schwarzen Perle“ des Bayerischen Waldes. Neben der artenreichen Tier- und Pflanzenwelt des Ilztales widmet sich ein Teil der Ausstellung der Flussperlmuschel, in früherer Zeit noch häufig in der Ilz vorgekommen, ist sie heute eine sehr seltene und vom Aussterben bedrohte Art.

Sie können Erläuterungen zu Natur und Landschaft erhalten oder sich über Naturschutzmaßnahmen beraten lassen.

Gebietsbetreuer Ilz: Stefan Poost
 Schloss Fürsteneck
 Schlossweg 5, 94142 Fürsteneck
 Tel.: 08505 86 94 94, Fax: 08505 86 94 95
 E-Mail: naturpark-bayer-wald-ilzinfo@miex.cc

Öffnungszeiten:

Mittwoch bis Montag, Feiertage
 von 09:30 Uhr - 16:30 Uhr

Gebietsbetreuer Ilz: Stefan Poost, Dipl. Ing.
 FH, Forst

Die Gebietsbetreuung „Ilz“ wird über folgende Förderstelle mitfinanziert:

- Stiftung Bayerischer Naturschutzfonds
 [www.stmuv.bayern.de/.../naturschutzfonds]



Rund um den Großen Arber

Für alle Veranstaltungen gilt: Wenn nicht anders angegeben, sind sie kostenlos. Bitte an festes Schuhwerk und wetterfeste Kleidung denken! Bei längeren Wanderungen empfiehlt es sich, eine Brotzeit mitzunehmen. Zu den meisten Veranstaltungen ist die Anreise mit dem ÖPNV möglich.

Februar

Das Auerhuhn – „Wos, gibt's des no?“

Bei einem Vortrag mit Bildern wird der Wappenvogel des Bayer. Waldes vom Auerhuhnkenner Nikolaus Urban umfassend und informativ vorgestellt.

Referent: Klaus Urban, Natura 2000 Kartierteam

Freitag: 10.02.2017 Beginn: 19:30 Uhr Dauer: ca. 1 Std.

Treffpunkt: Altes Rathaus in Bodenmais

(Eine Gemeinschaftsveranstaltung mit der Touristinfo Bodenmais und dem Landesbund für Vogelschutz, Kreisgruppe Regen)

Das Auerhuhn – „Wia überlebt des an Winta?“

Erfahren Sie bei einer geführten Schneeschuhwanderung mehr über die Lebensweise im Winter. Die mittelschwere Tour setzt gute Kondition voraus. Schneeschuhe sind selbst mitzubringen.

Referent: Klaus Urban, Natura 2000 Kartierteam; Johannes Matt, Arbergebietsbetreuer

Sonntag: 12.02.2017 Beginn: 09:15 Uhr Dauer: ca. 5-6 Std.

Treffpunkt: Dorfplatz Arnbruck, gemeinsame Fahrt mit dem Skibus nach Schareben um 09:20 Uhr vom Dorfplatz Arnbruck, um 09:26 vom Dorfplatz Drachselsried, Schareben um 10:00 Uhr.

Anmeldung bis Freitag, 10.02.2017, 12:00 Uhr beim Naturpark Bayerischer Wald, Tel.: 09922 80 24 80

(Eine Gemeinschaftsveranstaltung mit der Touristinfo Bodenmais und dem LBV, Kreisgruppe Regen)

Winterwaldwanderung um Arnbruck

Tauchen Sie bei einer Rundwanderung ein in die Natur, Geschichte und Geschichten des Bayerischen Waldes. Anschließend Möglichkeit zur Einkehr im Gasthof „Zur Poschinger Hütte“.

Referent: Johannes Matt, Arbergebietsbetreuer

Sonntag: 19.02.2017 Beginn: 10:00 Uhr Dauer: ca. 4-5 Std.

Treffpunkt: Gasthof „Zur Poschinger Hütte“, Trautmannried 10, 93471 Arnbruck

Anmeldung bis Freitag, 17.02.2017, 12:00 Uhr bei der Touristinfo Arnbruck, Tel.: 09945 94 10 16

(Eine Gemeinschaftsveranstaltung mit der Touristinfo Arnbruck)

März

Mit dem Gebietsbetreuer durch den winterlichen Arberwald

Begleiten Sie den Arbergebietsbetreuer auf einer Winterwaldwanderung rund um Bayerisch Eisenstein. Lauschen Sie dabei Sagen und Geschichten aus dem Bayerischen Wald. Auf präparierten Winterwanderwegen werden die Besonderheiten des verschneiten Arberwaldes erkundet. Im Anschluss lädt die Touristinfo Bayerisch-Eisenstein auf eine Tasse heißen Tee ein.

Referent: Johannes Matt, Arbergebietsbetreuer

Mittwoch: 01.03.2017 Beginn: 10:30 Uhr Dauer: ca. 3-4 Std.

Treffpunkt: Wanderpark Bayerisch Eisenstein

Anmeldung bis Dienstag, 28.02.2017, 12:00 Uhr bei der Touristinfo Bayerisch Eisenstein, Tel.: 09925 94 03 16

(Eine Gemeinschaftsveranstaltung mit der Touristinfo Bayerisch Eisenstein)

Den Tieren auf der Spur

Im Winter verrät eine Vielzahl heimischer Tiere mit ihren charakteristischen Spuren ihre Anwesenheit. Der Arbergebietsbetreuer hilft Ihnen bei der Spurensuche und erklärt dabei mehr über Lebensraum und Strategien der Tiere, den Winter zu überstehen. Für Familien geeignet.

Referent: Johannes Matt, Arbergebietsbetreuer

Sonntag: 05.03.2017 Beginn: 09:15 Uhr Dauer: ca. 3-4 Std.

Treffpunkt: Dorfplatz Arnbruck, gemeinsame Fahrt mit dem Skibus nach Schareben um 09:20 Uhr vom Dorfplatz Arnbruck, um 09:26 vom Dorfplatz Drachselsried. Anmeldung bis Freitag, 03.03.2017, 12:00 Uhr bei der Touristinfo Drachselsried, Tel.: 09945 90 50 33

(Eine Gemeinschaftsveranstaltung mit der Touristinfo Drachselsried)

Mai

Mit dem Gebietsbetreuer unterwegs in die wilde Rißblochschlucht

Erfahren Sie mehr über die Entstehung, die wilde Natur und die Besonderheiten der Rißblochschlucht mit den höchsten Wasserfällen des Bayerischen Waldes.

Referent: Johannes Matt, Arbergebietsbetreuer

Mittwoch: 24.05.2017 Beginn: 15:00 Uhr Dauer: ca. 2,5 Std.

Treffpunkt: Wanderparkplatz Rißbloch, Bodenmais

Keine Anmeldung erforderlich.

(Eine Gemeinschaftsveranstaltung mit der Touristinfo Bodenmais)

Rund um den Großen Arber

Mit dem Gebietsbetreuer in den Frühling

Wandern Sie am Naturpark-Wandertag vom Großen Arber über den Großen Arbersee durch den frühlingshaften Wald hinab nach Bayerisch Eisenstein. Im Grenzbahnhof besteht anschließend die Möglichkeit zur Besichtigung der NaturparkWelten und zur Einkehr ins historische Naturpark Wirtshaus.

Referent: Johannes Matt, Arbergebietsbetreuer

Sonntag: 28.05.2017 Beginn 10:00 Uhr Dauer: ca. 5-6 Std.

Treffpunkt: 10:00 Uhr Bushaltestelle am Bahnhofsvorplatz in Bayerisch Eisenstein, Ankunft Waldbahn wird abgewartet, gemeinsame Fahrt mit dem Bus um 10:16 Uhr zur Arber-Talstation, gemeinsame Gondelfahrt. Anmeldung bis Freitag, 26.05.2017, 12:00 Uhr bei der Touristinfo Bayerisch Eisenstein, Tel.: 09925 94 03 16

(Eine Gemeinschaftsveranstaltung mit der Touristinfo Bayerisch Eisenstein)

Juni

Naturschauspiel Hochfall

Lernen Sie das kleine Naturjuwel Hochfall näher kennen.

Dieses Naturdenkmal wurde im Jahr 1965 ausgewiesen und überrascht mit seinem sehenswerten Wasserfall.

Referent: Johannes Matt, Arbergebietsbetreuer

Mittwoch: 07.06.2017 Beginn 10:00 Uhr Dauer: ca. 4 Std.

Treffpunkt: 10:00 Uhr Touristinfo Drachselsried,
10:15 Uhr Parkplatz Hotel Riedlberg

Anmeldung bis Dienstag, 06.06.2017, 12:00 Uhr bei der Touristinfo Drachselsried, Tel.: 09945 90 50 33

(Eine Gemeinschaftsveranstaltung mit der Touristinfo Drachselsried)

Auf den Großen Arber mit Groß und Klein

Naturerlebniswanderung mit Erläuterungen und Spiele rund um die Natur am Arber. Geeignet für Familien mit Kindern ab 6 Jahren.

Referentin: Anette Lafaire, Gebietsbetreuerin Naturpark Oberer Bayerischer Wald

Dienstag: 13.06.2017 Beginn: 10:00 Uhr Dauer: ca. 3 Stunden bis zum Gipfel

Treffpunkt: Parkplatz am Brennes

Anmeldung bis Montag, 12.06.2017, 12:00 Uhr, Tel.: 09971 78 386

Heimlicher Jäger unterwegs in der Arberregion

Wie viele Luchse gibt es im Arbergebiet? Wie viel Platz braucht der Luchs? Wie werden Luchse erfasst? Bei dieser Exkursion rund um den Silberberg erfahren Sie mehr zur Lebensweise und zum Lebensraum des Luchses.

Referenten: Markus Schwaiger, Luchsprojekt Bayern; Johannes Matt, Arbergebietenbetreuer

Donnerstag: 15.06.2017 Beginn: 13:30 Uhr Dauer: ca. 3-4 Stunden

Treffpunkt: Parkplatz Schönebene, Keine Anmeldung erforderlich

Bodenmaiser Schätze: Vom Rißloch zum Silberberg

Erleben Sie zuerst bei einer Wanderung durch die Rißlochschlucht und dann auf dem Silberberg die besondere Atmosphäre um die Sommwendde. Anschließend: Sommwendfeuer auf dem Silberberggipfel und Möglichkeit zur Einkehr in der Mittelstation. Bitte Taschenlampe mitbringen!

Referenten: Joachim Haller, 1. Bürgermeister Markt Bodenmais; Johannes Matt, Arbergebietenbetreuer

Freitag: 23.06.2017 Beginn: 17:00 Uhr Dauer: ca. 5 Std.

Treffpunkt: Rathaus Bodenmais, Keine Anmeldung erforderlich
(Eine Gemeinschaftsveranstaltung mit der Touristinfo Bodenmais)

Juli

Kleine Schatten der Nacht: Fledermausnacht am Großen Arbersee

Kommen Sie mit auf Suche nach den geheimnisvollen Rufen und der Welt der Fledermäuse. Bitte bringen Sie eine Taschenlampe mit!

Referenten: Susanne Morgenroth, Dipl. Biologin und Fledermausexpertin; Johannes Matt, Arbergebietenbetreuer

Samstag: 08.07.2017, Beginn 21:00 Uhr Dauer: ca. 2 Std.

Treffpunkt: Arberseehaus am Großen Arbersee

Keine Anmeldung erforderlich

(Eine Gemeinschaftsveranstaltung mit dem LBV, Kreisgruppe Regen)



Rund um den Großen Arber

Weidewirtschaft auf den Bodenmaiser Schachten

Wandern Sie zu den Schachten im Arbergebiet, die teilweise bis heute beweidet werden. Die Beweidung leistet einen wichtigen Beitrag zum Erhalt der Artenvielfalt im FFH-Gebiet „Großer und Kleiner Arber mit Arberseen“.

Referenten: Ludwig Fritz, Weiderechtler Bodenmais; Johannes Matt, Arbergebietsbetreuer

Sonntag: 16.07.2017 Beginn: 10:30 Uhr Dauer: 5 Std.

Treffpunkt: Parkplatz Bretterschachten, Keine Anmeldung erforderlich (Eine Gemeinschaftsveranstaltung mit dem LBV, Kreisgruppe Regen und Bund Naturschutz, Kreisgruppe Deggendorf)

Unterwegs zu Arnika, Ungarischem Enzian & Co

Naturkundliche Rundwanderung zu den botanischen Besonderheiten und verschiedenen Lebensräume am Arberplateau. Erfahren Sie zudem mehr über 25 Jahre Natura 2000.

Referenten: Gerhard Nagl, Grünes Herz Europas; Johannes Matt, Arbergebietsbetreuer

Freitag: 28.07.2017 Beginn: 14:00 Uhr Dauer: ca. 2,5 Std.

Treffpunkt: Arberkapelle auf dem Arbergipfel

Anmeldung bis Donnerstag, 27.07.2017, 12:00 Uhr beim Naturpark Bayerischer Wald, Tel.: 09922 80 24 80

Arber-Abenteuer-Tag

Familienwanderung auf den Großen Arber, zwischendurch Spiele, Erläuterungen und Interessantes über das Arbergebiet und nach einer Brotzeitpause geht es dann an die „Arbeit“. Wir schneiden die Heidelbeere zurück zum Schutz des Ungarischen Enzians.

Bitte Brotzeit, Arbeitshandschuhe und Gartenschere mitbringen.

Referenten: Anette Lafaire, Johannes Matt, Gebietsbetreuer der Arberregion

Sonntag: 30.07.2017 Beginn: 10:00 Uhr Dauer: ca. 5 – 6 Std.

Treffpunkt: Parkplatz am Brennes

Anmeldung bis Freitag, 28.07.2017, 12:00 Uhr beim Naturpark Bayerischer Wald, Tel.: 09922 80 24 80 oder Naturpark Oberer Bayerischer Wald, Tel.: 09971 78 386

(Eine Gemeinschaftsveranstaltung mit der Touristinfo Arnbruck)

August

Mit dem Gebietsbetreuer unterwegs in die Hochlagen des Bayerischen Waldes

Hierbei erfahren Sie vom Arbergebietsbetreuer mehr über diesen ganz besonderen Lebensraum und die Hintergründe des Natura 2000- Gebietes.

Referent: Johannes Matt, Arbergebietsbetreuer

Mittwoch: 23.08.2017 Beginn: 10:00 Uhr Dauer: ca. 5 Std.

Treffpunkt: Touristinfo Drachselsried 10:00 Uhr,

Parkplatz Schareben 10:15 Uhr

Anmeldung bis Dienstag, 22.08.2017, 12:00 Uhr bei der Touristinfo Drachselsried, Tel.: 09945 90 50 33

(Eine Gemeinschaftsveranstaltung mit der Touristinfo Drachselsried)

Der Natur auf der Spur

Naturerlebniswanderung für Familien um Arnbruck. Erfahren Sie bei Spiel und Spaß mit dem Arbergebietsbetreuer mehr über die Natur und die Tiere und Pflanzen des Waldes.

Referent: Johannes Matt, Arbergebietsbetreuer

Mittwoch: 30.08.2017 Beginn: 10:00 Uhr Dauer: ca. 2,5 Std.

Treffpunkt: Parkplatz Cafe Waldhaus, Arnbruck

Anmeldung bis Dienstag, 29.08.2017, 12:00 Uhr bei der Touristinfo Arnbruck, Tel.: 09945 94 10 16

(Eine Gemeinschaftsveranstaltung mit der Touristinfo Arnbruck)

September

Natur, Geschichte und Geschichten des Bayerischen Waldes

Begleiten Sie den Arbergebietsbetreuer auf einer naturkundlichen Wanderung vom Eck über Mühlriegel und Ödriegel bis nach Arnbruck. Tauchen Sie ein in die Natur, Geschichte und Geschichten des Bayerischen Waldes.

Referent: Johannes Matt, Arbergebietsbetreuer

Mittwoch: 06.09.2017 Beginn: 10:00 Uhr Dauer: ca. 5 Std.

Treffpunkt: Dorfplatz Arnbruck, gemeinsame Fahrt mit dem Bus zum Eck um 10:05 Uhr vom Dorfplatz Arnbruck

Anmeldung bis Dienstag, 05.09.2017, 12:00 Uhr bei der Touristinfo Arnbruck, Tel.: 09945 94 10 16

(Eine Gemeinschaftsveranstaltung mit der Touristinfo Arnbruck)

Rund um den Großen Arber

Auf den Großen Arber mit Groß und Klein

Naturerlebniswanderung mit Erläuterungen und Spiele rund um die Natur am Arber. Geeignet für Familien mit Kindern ab 6 Jahren.

Referent: Johannes Matt, Arbergebietsbetreuer

Freitag: 08.09.2017 Beginn: 10:00 Uhr Dauer: ca. 3 Std. bis zum Gipfel

Treffpunkt: Brennesparkplatz

Anmeldung bis Donnerstag, 07.09.2017, 12:00 Uhr, Tel.: 09922 80 24 80

(Eine Gemeinschaftsveranstaltung mit der Touristinfo Bayerisch Eisenstein)

Der wilde Arber: Rundgang durch das Naturschutzgebiet Rißloch

Nachmittäglicher Rundgangwanderung durch die Rißlochschlucht zu den höchsten Wasserfällen des Bayerischen Waldes.

Referent: Johannes Matt, Arbergebietsbetreuer

Mittwoch: 13.09.2017 Beginn: 15:00 Uhr Dauer: ca. 2,5 Std.

Treffpunkt: Wanderparkplatz Rißloch, Bodenmais

Keine Anmeldung erforderlich

(Eine Gemeinschaftsveranstaltung mit der Touristinfo Bodenmais)

Mit dem Gebietsbetreuer unterwegs am herbstlichen Arbergipfel

Rundwanderung mit Geschichte(n) und Sagen am Arberplateau. Für Familien geeignet.

Referent: Johannes Matt, Arbergebietsbetreuer

Freitag: 23.09.2016 Beginn: 15:00 Uhr Dauer: ca. 1,5 Std.

Treffpunkt: Arberkapelle auf dem Arbergipfel

Anmeldung bis Donnerstag, 22.09.2017, 12:00 Uhr, Tel.: 09922 80 24 80

(Eine Gemeinschaftsveranstaltung mit der Touristinfo Bayerisch Eisenstein)

Bilderreise „Der Arber im Jahresverlauf“

Der Gebietsbetreuer für die Arberregion nimmt Sie mit auf eine farbenprächtige Bilderreise rund um den Großen Arber- den König des Bayerischen Waldes.

Referent: Johannes Matt, Arbergebietsbetreuer

Sonntag: 24.09.2017 Beginn: 15:30 Uhr Dauer: ca. 1 Std.

Treffpunkt: Grenzbahnhof Bayerisch Eisenstein

Keine Anmeldung erforderlich

(Eine Gemeinschaftsveranstaltung mit der Touristinfo Bayerisch Eisenstein)

Oktober

Mit dem Gebietsbetreuer unterwegs von Fall zu Fall

Naturthematische Wanderung vom Reißloch zum Hochfall, den beiden höchsten Wasserfällen des Bayerischen Waldes.

Referent: Johannes Matt, Arbergebietsbetreuer

Sonntag: 08.10.2017 Beginn: 10:00 Uhr Dauer ca. 5-6 Std.

Treffpunkt: Wanderparkplatz Reißloch, Bodenmais

Keine Anmeldung erforderlich

(Eine Gemeinschaftsveranstaltung mit der Touristinfo Bodenmais)

Jeden Donnerstag

vom 29.06.17 - 05.10.17:

Unterwegs mit dem Arbergebietsbetreuer Johannes Matt:

„Rund um den Großen Arbersee“

Begleiten Sie den Arbergebietsbetreuer bei einem Rundgang um den Großen Arbersee. Erfahren Sie mehr über die Entstehung des Sees, die Schwimmenden Inseln, die reiche Tierwelt und den urwaldartigen Wald im Naturschutzgebiet „Großer Arbersee mit Seewand“. Auch Informationen zum Thema Natura 2000 erhalten Sie hier. Zudem finden sich am Wegesrand einige botanische Besonderheiten. Die Wanderung ist für Familien geeignet.

Referent: Johannes Matt, Arbergebietsbetreuer

Beginn: 10:45 Uhr Dauer: ca. 1,5 Std.

Treffpunkt: vor dem Arberseehaus am Großen Arbersee; Kostenlos, keine Anmeldung erforderlich, Anreise zur Führung ist mit dem ÖPNV sowohl von Bayerisch Eisenstein und Bodenmais mit dem Regionalbus Ostbayern als auch mit dem Wanderbus Lambürger aus Zwiesel möglich.

Mittwochs:

Unterwegs mit der Arbergebietsbetreuerin Anette Lafaire:

„Rund um den Kleinen Arbersee“

14:00 Uhr (24.05., 07.06., 21.06., 05.07., 19.07., 02.08., 13.08., 27.09., 11.11., 25.10.)

„Ein Gruß der Eiszeit“

10:30 Uhr (31.05., 28.06., 12.07., 26.07., 09.08., 20.09., 04.10., 18.10.)

Referentin: Anette Lafaire, Gebietsbetreuerin Naturpark Oberer Bayerischer Wald

Dauer: jeweils ca. 1,5 Std.

Treffpunkt: Holzbrücke am Kleinen Arbersee

Kostenlos, keine Anmeldung erforderlich

Anreise mit ÖPNV von Lohberg und dann mit der Kleinen Arberseebahn

Rund um den Großen Arber

Spezielle Angebote:

Für Gruppen und Schulklassen, die mehr über den Arber erfahren oder den Arber einmal anders, „mit allen Sinnen“, kennen lernen möchten, kann eine Arberführung vereinbart werden. Thema und Routenwahl erfolgen in Absprache (Führungsdauer zwischen 1,5 Std. und einem ganzen Tag).

Interaktive Arberausstellung in den NaturparkWelten im Grenzbahnhof Bayerisch Eisenstein

Wer mehr über den „König des Bayerischen Waldes“ erfahren will, kann seine unterschiedlichen Facetten auch in den NaturparkWelten im Grenzbahnhof Bayerisch Eisenstein kennen lernen. Eine interaktive Arberausstellung beleuchtet die einzigartige Natur am Arber. Zudem wird das Thema „Mensch und Berg“ betrachtet und die Schutzgebiete in der Arberregion vorgestellt. Darüber hinaus können Sie im Filmsaal bei atemberaubenden Naturaufnahmen in die Welt rund um den Arber eintauchen.

Öffnungszeiten: siehe NaturparkWelten im Grenzbahnhof Bayer. Eisenstein

Aktuelles aus der Arberregion

Aktuelle Informationen, Wissenswertes aus der Arberregion und über die Arbeit des Arbergebietsbetreuers, sowie Veranstaltungshinweise erhalten Sie auf Facebook unter **#GebietsbetreuungArber**

Kontaktadresse:

Arbergebietsbetreuer: Johannes Matt

MSc. Forstwissenschaften

Naturpark Bayerischer Wald e.V.

Info-Zentrum 3, 94227 Zwiesel

Telefon 09922 80 24 80, Telefax 09922 80 24 81

e-mail: info@naturpark-bayer-wald.de, www.naturpark-bayer-wald.de

Die Gebietsbetreuung „Arberregion“ wird über folgende Förderstelle mitfinanziert:

- Stiftung Bayerischer Naturschutzfonds
[www.stmugv.bayern.de/.../naturschutzfonds]



Der Natur auf der Spur

Wollen Sie mit Ihrer Klasse verschiedene Lebensräume direkt „vor Ihrer Haustüre“ kennen lernen und erleben? Wie jedes Jahr unterstützen wir Sie dabei gerne und kommen zu Ihnen an die Schule oder führen den Projekttag im Freien durch.

Ein Projekttag ist mit einem Unkostenbeitrag von 3,- € pro Schüler(-in) verbunden.

Eine Anmeldung sollte schriftlich oder telefonisch unter Tel.: 09922 80 24 80 erfolgen. Eine Anmeldung gilt erst dann als verbindlich, wenn sie von uns telefonisch oder schriftlich bestätigt wurde! Mehr zu den Projekttagen und das Anmeldeformular finden Sie auch unter <http://www.naturpark-bayer-wald.de/projekttag>

Das nachstehend angeführte Angebot skizziert, in welchem Rahmen sich die Veranstaltungen bewegen. Für alle Einheiten sind mindestens drei Stunden, besser aber ein gesamter Unterrichtsvormittag einzuplanen. Bitte beachten Sie auch das Angebot unserer Umweltstation Viechtach! Nähere Infos hierzu im Internet unter <http://www.naturpark-bayer-wald.de/umweltstation-viechtach>, sowie im Jahresprogramm der Umweltstation Viechtach.

Das Naturpark-Informationshaus, ein Nullenergiehaus

- Was hat der Naturpark für Aufgaben?
- Unterschiede Naturpark und Nationalpark
- Rallye durch Naturkunde- und Energietechnikausstellung
- Filmvorführung

Mister „Nawaro“

Im Infohaus aber auch - auf Wunsch - im Klassenzimmer wird das Themengebiet der Nachwachsenden Rohstoffe (Nawaros) näher erläutert:

- Was sind Nawaros?
- Wie werden sie eingesetzt und
- Was wird die Zukunft bringen?
- Welche Produkte stellt man aus ihnen her?

Projekttag für Schulklassen

Lebensraum Wiese

- Tiere und Pflanzen kennen lernen
- Einfache Übungen zur Artenbestimmung
- Farben und Gerüche entdecken
- Nutzung für den Menschen, Kräuterhexereien



Lebensraum Hecke

- Bestandteile der Kulturlandschaft
- Tiere und Pflanzen kennen lernen
- Einfache Übungen zur Artenbestimmung
- Nutzung und Nutzen



Lebensraum Wald

- Pflanzen des Waldes kennen lernen
- Waldtieren auf der Spur (Tierspuren, Bodenuntersuchung etc.)
- Zusammenhänge im Wald entdecken
- Wald mit allen Sinnen erleben

Lebensraum Wasser

- Untersuchung verschiedener physikalischer Parameter
- Fangen und Bestimmen von Gewässertieren (Daraus können Rückschlüsse auf die Gewässergüte gezogen werden.)
- Wie passen sich Pflanzen und Tiere an ihren speziellen Lebensraum an?
- Gefährdung von Gewässern

Lebensraum Boden

- Bestandteile und Zusammensetzung
- Strukturen und Lebewesen
- Bodenarten und -typen
- Einfache Übungen



Lebensraum Moor

- Wie entsteht ein Moor?
- Welche Pflanzen und Tiere leben im Moor?
- Warum sind Moore bedroht? Warum müssen sie geschützt werden?
- „Schaurig ist 's, übers Moor zu gehen?“

Der Große Arber

Der Arber ist vor allem bekannt als „Skiberg“. Dass er aber auch, was die Vielfalt seiner Flora und Fauna betrifft, eine einzigartige Stellung im Bayerischen Wald einnimmt, wissen die wenigsten seiner Besucher. Die Routenwahl erfolgt in Absprache (Zeitbedarf: 1 bis 5 Std.). Als Ausgangspunkt sind sowohl Großer Arbersee, Brennesparkplatz als auch ArberBergBahn-Talstation möglich.

- Wandertag einmal anders!
- Was kann jeder Einzelne für den Schutz des Bayerwaldkönigs tun?
- Hintergründe und Besonderheiten
- Geschichte, Geschichten und Sagenhaftes rund um den König des Bayerwaldes

Lebensraum Pfahl

Mit einer kurzen Führung durch die Dauerausstellung in der Pfahl-Info-stelle beginnt der Projekttag. Fürs Forschen in der Experimentierecke steht - je nach Altersgruppe - ausreichend Zeit zur Verfügung. Beim „Pfahl-Quiz“ können die Schüler einen kleinen „Edelstein“ gewinnen. Bei der anschließenden Wanderung im Naturschutzgebiet „Großer Pfahl“ nähern sich die Schüler dem Felsenriff auf eine spielerische und informative Art und Weise.

- Naturdenkmal und Geotop Pfahl
- Bayerwald-Steine und Mineralien
- Tiere und Pflanzen im Lebensraum Felsenriff und Steinbruch



Lebensraum Ilz

Die Ilz stellt eine der letzten Wildflusslandschaften der Bundesrepublik dar. Der Projekttag soll folgendes näher bringen:

- Die „Schwarze Perle“ des Bayerischen Waldes
- Tiere am und im Wasser
- Scheu und heimlich, der Fischotter
- Spuren der Holztrift



Projekttag für Schulklassen

Bedrohte Tierarten unserer Heimat

Luchs, Fischotter, Auerhuhn und Fledermäuse sind bei uns zwar (noch/wieder) heimisch, aber sehr bedroht. Im Klassenzimmer stellen wir Ihnen in 2-3 Stunden je nach Wunsch eine, zwei oder drei dieser Tierarten näher vor!

- Besonderheiten, Aussehen und Erkennung der Tiere schulen
- Lebensweise und Ansprüche kennen lernen
- Warum sind die Arten bedroht und wie können wir ihnen helfen?
- Schutzmaßnahmen und Verhaltensweisen

Spezielle Angebote der NaturparkWelten Bayer. Eisenstein

Europäisches Fledermauszentrum

- Lebende Fledermäuse bestaunen
- Biologie und Lebensweise kennen lernen
- Infos über Bedrohungen, Hilfs- und Schutzmaßnahmen
- Interaktive Medienwelt

Der Große Arber

- Flora, Fauna, Schutzgebiete am Arber
- Nutzungsgeschichte, Schutzgebiete
- Ideal auch als Schlechtwetter – Alternative für den Projekttag „Der Große Arber“.

Gerne bieten wir Ihnen auch die Themenschwerpunkte

- Großschutzgebiete auf dem Grünen Dach Europas (Natur- und Nationalparke)
- Eisenbahn und Mobilität auf der kürzesten Strecke von München nach Prag
- Entwicklung des Skilaufs von den Anfängen bis heute
- Genze – Eiserner Vorhang – Kalter Krieg

Treffpunkt: Grenzbahnhof Bayer. Eisenstein, Bahnhofstraße 54, 94252 Bayer. Eisenstein

Anreise mit der Waldbahn im Stundentakt

Für alle Veranstaltungen gilt: Eintritt für Kindergruppen 3,- €
Buchungstage siehe Öffnungszeiten NaturparkWelten

Mehr erfahren Sie auch unter www.naturparkwelten.de

Spezielle Angebote der Umweltstation Viechtach

Die Umweltstation Viechtach bietet neben den klassischen Projekttagen Wiese, Hecke, Wald, Wasser, Geologie, Klima, nachwachsende Rohstoffe, gesunde Ernährung aus der Natur auch spezielle Angebote für Sekundarstufe I und II der weiterführenden Schulen an.

Kosten: 1,- €/Schüler(-in)

Lebensraum Weiher: Was Wassertiere und Wassergüte miteinander zu tun haben, kann man beim Projekttag „Weiher“ erforschen:

Mit Keschern und Sieben suchen wir im Weiher nach kleinen Lebewesen: Von der Eintagsfliege bis hin zum Wasserfloh.

Wunderwelt der Insekten: Honig- und Wildbienen, Ameisen und Schmetterlinge. Beim Schaubienenstand beobachten wir Bienen und Imker bei ihrer Arbeit und erfahren Wissenswertes über das Leben von Bienenköniginnen und –arbeiterinnen. In der Streuobstwiese gibt es Vieles zu erforschen, z.B. wie Wiesen- und Waldameisen, Schmetterlinge und Blumen voneinander abhängig sind. Zum Abschluss bauen wir ein kleines „Wildbienenhotel“ für den eigenen Garten.

Mehr erfahren Sie auch unter <http://www.naturpark-bayer-wald.de/umweltstation-viechtach.html>

Rückfragen an die Umweltstation Viechtach unter Tel: 09942 90 48 64 oder Mail: naturpark-bayer-wald-pfahlinfo@t-online.de



Was bieten die NaturparkWelten für Schulklassen?

Inhalt:	Die NaturparkWelten bieten vier Museen und Ausstellungen unter einem Dach. Das Europäische Fledermauszentrum informiert über Biologie, Lebensweise und Schutzmaßnahmen, eine interaktive Ausstellung zum König Arber spannt den Bogen von der Geologie über Flora und Fauna bis zur Nutzung, das einzige ostbayerische Skimuseum präsentiert die Entwicklung des Skilaufes und die Entstehung der Eisenbahnline von Plattling nach Klattau auf der kürzesten Verbindung von München nach Prag liefert interessante Fakten, auch zur Tourismusgeschichte und zur Mobilität. Neu ist die Sonderausstellung zum Thema Grenze und „Kalter Krieg.“
Schularten:	alle Schularten
Zielgruppen:	Lehrkräfte und Kindergärtnerinnen
Veranstaltungsort:	Treffpunkt: Grenzbahnhof Bayer. Eisenstein, Bahnhofstraße 54, 94252 Bayer. Eisenstein, Anreise mit der Waldbahn möglich
Datum:	Mittwoch, 05.04.2017
Dauer:	14:30 bis 16:30 Uhr
Anmeldeschluss:	Dienstag, 04.04.2017
Maxi. Teilnehmer:	25
Leitung:	Hartwig Löffmann, Bildungsreferent und Geschäftsführer
Anbieter:	Naturpark Bayer. Wald e.V. und Staatliches Schulamt Regen



Natur und Kultur am Bogenberg

Inhalt:	Kurzführung in der naturkundlichen Ausstellung zum Bogenberg in der Naturpark-Infostelle im Bahnhof Bogen – Wanderung zum Geotop und Naturschutzgebiet Bogenberg – Kurzführung im Kreismuseum mit Schwerpunktthemen Geschichte der Bayerischen Rauten und Bogenberg als Heiliger Berg Niederbayerns
Schularten:	alle Schularten
Zielgruppen:	Lehrkräfte aller Schularten
Veranstaltungsort:	Treffpunkt: Naturpark-Infostelle im Bahnhof Bogen mit Wanderung auf den Bogenberg zum Kreismuseum
Datum:	Donnerstag, 06.04.2017
Dauer:	15:00 bis ca. 17:00 Uhr
Anmeldeschluss:	Dienstag, 04.04.2017
Maxi. Teilnehmer:	25
Leitung:	Museumsleiterin Barbara Michal m.A., Kulturwissenschaftlerin Matthias Rohrbacher, Naturpark Gebietsbetreuer
Anbieter:	Naturpark Bayerischer Wald, Kreismuseum Bogenberg und Schulamt Straubing-Bogen



Tier- und Pflanzenwelt im Tal des Schwarzen Regen

- Inhalt:** Flora und Fauna im Flusstal - Schwarzer Regen als Hauptfluss im Bayerischen Wald mit erd- und kulturgeschichtlichen Anmerkungen - beispielhafte Möglichkeiten für Projektaktionen mit Schulklassen entlang der neu reaktivierten Bahnlinie wie Fotowettbewerb Wasserwelten
- Schularten:** alle Schularten
- Zielgruppen:** Lehrkräfte aller Schularten
- Veranstaltungsort:** Treffpunkt: Bahnhofsteilpunkt Gumpenried-Asbach in der Gemeinde Geiersthal; Veranstaltung findet entlang des Wanderweges am Fluss Regen statt
- Datum:** Donnerstag, 11.05.2017
- Dauer:** 15:10 bis ca. 17.10 Uhr,
Bahnankunft 14.50 Uhr bzw. 15.08 Uhr
- Anmeldeschluss:** Dienstag, 09.05.2017
- Maxi. Teilnehmer:** 25
- Leitung:** Matthias Rohrbacher, Naturpark und Umweltstation Viechtach
- Anbieter:** Naturpark-Umweltstation Viechtach und Staatliches Schulamt Regen



Kräuterpädagogik – Gesundheit für Geist und Seele

- Inhalt:** Gesunde Ernährung aus der Natur – Wildkräuter und Wildpflanzen sammeln und verwerten – einfache Rezepte und kleine Kostproben genießen beispielhafte Möglichkeiten für Projektaktionen mit Schulklassen
- Schularten:** alle Schularten
- Zielgruppen:** Lehrkräfte und Kindergärtnerinnen
- Veranstaltungsort:** Treffpunkt: Parkplatz „Großer Pfahl“ an der B 85, Viechtach; Veranstaltung findet auf den Streuobstwiesen zwischen „Großer Pfahl“ und Schaubienenstand statt
- Datum:** Donnerstag, 01.06.2017
- Dauer:** 15:00 bis 17:30 Uhr
- Anmeldeschluss:** Dienstag, 30.05.2017
- Maxi. Teilnehmer:** 25
- Leitung:** Erika Stelzl, Kräuterpädagogin, Hauswirtschaftsmeisterin, Erlebnisbäuerin
Matthias Rohrbacher, Naturpark und Umweltstation Viechtach
- Anbieter:** Naturpark-Umweltstation Viechtach und Staatliches Schulamt Regen



Exkursionen im Naturparkgebiet

Für alle Veranstaltungen gilt: Sie sind kostenlos. Bitte an festes Schuhwerk und wetterfeste Kleidung denken! Bei längeren Wanderungen empfiehlt es sich, eine Brotzeit mitzunehmen.

März

Landwirtschaft, biologisch oder konventionell, wer fährt besser?

Referent: Thomas Lehner, Amt für Ernährung und Landwirtschaft
Deggendorf

Donnerstag: 09.03.2017 Beginn: 19:30 Uhr

Treffpunkt: Landgut Stetter, Riggerding 15, 94508 Schöllnach,
Tel.: 09903 18 35

April

Vogellexkursion im Frühling

Referent: Frater Ludwig Schwingenschlögl

Freitag: 21.04.2017 Beginn: 19:00 Uhr Dauer: 2 – 3 Std.

Treffpunkt: Markt Hengersberg Einstieg Donau-Ilz-Radweg, Schwanenkirchener Straße, bei Bavaria Waldfrucht.

Bitte bringen Sie ein Fernglas mit und denken Sie an gutes Schuhwerk

Tag der Natur- und Landschaftsführer im Regental entlang der neu reaktivierten Bahnstrecke nach Viechtach

Referenten: Gerhard Nagl, Matthias Rohrbacher, Günther Bauernfeind

Freitag: 28.04.2017 Beginn: 15:15 Uhr Dauer: 6 - 7 Std.

Treffpunkt: Bahnhof Gumpenried-Asbach (Ankunft 14.50 Uhr aus Vit,
15:08 Uhr aus Teisnach)

15:15 Uhr Botanikwanderung im Regental, Gerhard Nagl

anschließend Bahnfahrt nach Schnitzmühle (Abfahrt 18:08 Uhr), Abendessen im Adventure Camp Schnitzmühle (Weiterfahrt 19:18 Uhr nach Viechtach)

19:30 Uhr Vortrag: Der Schwarze Regen bei Viechtach - Natur und Kulturgeschichte eines Flusstales

Referent: Günther Bauernfeind Kulturwissenschaftler m.A.

Treffpunkt: Altes Rathaus am Stadtplatz, Viechtach

(Gemeinschaftsveranstaltung mit Vereinen „Grünes Herz Europas“ und „GO-VIT“)

Mai

Bäume im Eichenhain und Klostergarten

Referent: Thomas Janscheck, Dipl. Ing. FH Gartenbau

Freitag: 12.05.2017 Beginn: 18:00 Uhr Dauer: 2 Std.

Treffpunkt: Unterer Eingang Eichenhain, Metten
(Zusammen mit dem Zukunftsforum Metten)

Orchideen auf den Daxwiesen – Botanische Wanderung

Referent: Karel Kleyn

Samstag: 20.05.2017 Beginn: 15:00 Uhr Dauer: 2 – 3 Std.

Treffpunkt: Dorflinde Haunstein, Gemeinde Schöfweg
Zusammen mit den LBV-Kreisgruppen Deggendorf und Freyung-Grafenau und dem Verein „Grünes Herz Europas“ (Fahrgemeinschaft um 13:00 Uhr Parkplatz Schulzentrum Deggendorf, Eggerstraße)

August

Hofführung auf einem Biohof mit ökologischer Schweinehaltung

Referent: Ludwig Scherm, Biolandwirt/Geprüfter Natur- und Landschaftspfleger

Freitag: 04.08.2017 Beginn: 15:00 Uhr

Treffpunkt: Höllmannsried 41, Kirchberg im Wald

Besiedelungsgeschichte des Mittleren Bayerischen Waldes, Ort Niederalteich

Referenten: Johannes Molitor, Fritz Pfaffl,

1. Vorsitzender Naturkundlicher Kreis Bayer. Wald

Sonntag: 06.08.2017 Beginn: 14:00 Uhr

Treffpunkt: Niederalteich Parkplatz Klosterschänke

Gelegenheit für Fahrgemeinschaften ab Zwiesel, Naturparkhaus, 13:00 Uhr
(Zusammen mit dem Naturkundlichen Kreis Bayer. Wald)



Adressen

Naturpark Bayerischer Wald

Anmeldung

Falls Sie Interesse haben, melden Sie sich bitte mit beiliegendem Anmeldeformular frühzeitig an bei:

Naturpark Bayer. Wald e.V.

Geschäftsstelle und Informationshaus
Info-Zentrum 3, 94227 Zwiesel
Tel.: 09922 80 24 80, Fax: 09922 80 24 81
E-Mail: naturpark-bayer-wald@t-online.de
www.naturpark-bayer-wald.de

IBAN: DE36 7415 1450 0000 22 21 33, BIC: BYLADEM1REG

Der Naturpark Bayer. Wald e.V. ist ein gemeinnütziger Verein und berechtigt, Spendenbescheinigungen auszustellen.

Für die Veranstaltungen rund ums Thema **Arber** wenden Sie sich bitte an:

Johannes Matt

Geographie B.Sc., Forstwissenschaft M.Sc.
Gebietsbetreuung Arber
Info-Zentrum 3, 94227 Zwiesel
Tel.: 09922 80 24 80, Fax: 09922 80 24 81

Für die Veranstaltungen rund um die Themen

Pfahl, Bogen, St. Englmar und Umweltstation Viechtach

wenden Sie sich bitte an:

Matthias Rohrbacher

Dipl. Forsting. (FH), Dipl. Sozialpäd. (FH)
Gebietsbetreuer
Pfahl-Infostelle, Stadtplatz 1
94234 Viechtach
Tel.: 09942 90 48 64, Fax: 09942 90 48 56

Für die Veranstaltungen rund ums Thema **Ilz** heißt Ihr Ansprechpartner:

Stefan Poost

Dipl. Forsting. (FH)
Ilzbetreuer
Ilz-Infostelle, Schloss Fürsteneck
Schlossweg 5
94142 Fürsteneck
Tel.: 08505 86 94 94, Fax: 08505 86 94 95



Anmeldeformular für Projekttag

(per Telefax oder Post)



Bitte
frei-
machen!

**An den
Naturpark
Bayerischer Wald e. V.
Info-Zentrum 3
94227 Zwiesel**

Ich interessiere mich für

- das Naturpark-Informationshaus
- „Mister Nawaro“
- Lebensraum Moor
- Lebensraum Wiese
- Lebensraum Wasser
- Lebensraum Wald
- Lebensraum Hecke
- Lebensraum Boden
- den Großen Arber
- Lebensraum Pfahl
- Lebensraum Ilz
- bedrohte Tiere unserer Heimat
- spezielle Angebote

Name: _____

Schule: _____

PLZ: _____ Ort: _____

Telefon: _____ Fax: _____

Klasse: _____ Schülerzahl: _____

Wunschtermin: _____
(Wochentag/Monat)

Naturpark Bayerischer Wald

Bitte beachten Sie auch das Veranstaltungsprogramm des benachbarten Nationalparks Bayerischer Wald
www.nationalpark-bayerischer-wald.de

Informationen zu den Tierarten finden Sie unter
www.naturpark-bayer-wald.de



Der Naturpark Bayerischer Wald e.V.

erstreckt sich vom Donautal bis zum Großen Arber. Er beherbergt ein reichhaltiges Arteninventar. Im Jahr 1967 gegründet, ist er heute Heimat für ca. 290.000 Menschen, die sich auf 89 Städte und Gemeinden in den vier Landkreisen Straubing - Bogen, Deggendorf, Regensburg und Freyung - Grafenau aufteilen.

Das Ziel

des Naturparks ist es, diese Landschaft in ihrer Eigenart, Vielfalt und Schönheit zu erhalten und zu bewahren, nicht zuletzt auch wegen ihrer besonderen Bedeutung für die Erholung des Menschen. Um dies zu erreichen, muss bei Einheimischen und Feriengästen Verständnis für die Ansprüche der Natur geweckt werden.

Die Aufgaben

des Vereins Naturpark Bayerischer Wald sind in erster Linie:

1. Naturschutz und Landschaftspflege
2. Schaffung von Erholungsmöglichkeiten und Besucherlenkung
3. Information der Bevölkerung
4. Unterstützung der Regionalentwicklung

Das Informationshaus

des Naturpark Bayerischer Wald e.V. in 94227 Zwiesel, Info-Zentrum 3, ist täglich von 09:30 bis 16:30 Uhr geöffnet.

Auf Wunsch bieten wir Ihnen gerne auch außerhalb dieser Termine Führungen im Gelände oder durch das Informationshaus an. Zu Lehrwanderungen, Exkursionen und Projekttagen bringen Sie bitte wetterfeste Kleidung und gutes Schuhwerk mit. Beachten Sie bitte auch die Ankündigungen in der Tagespresse. Alle Einheimischen und Feriengäste sind herzlich eingeladen!

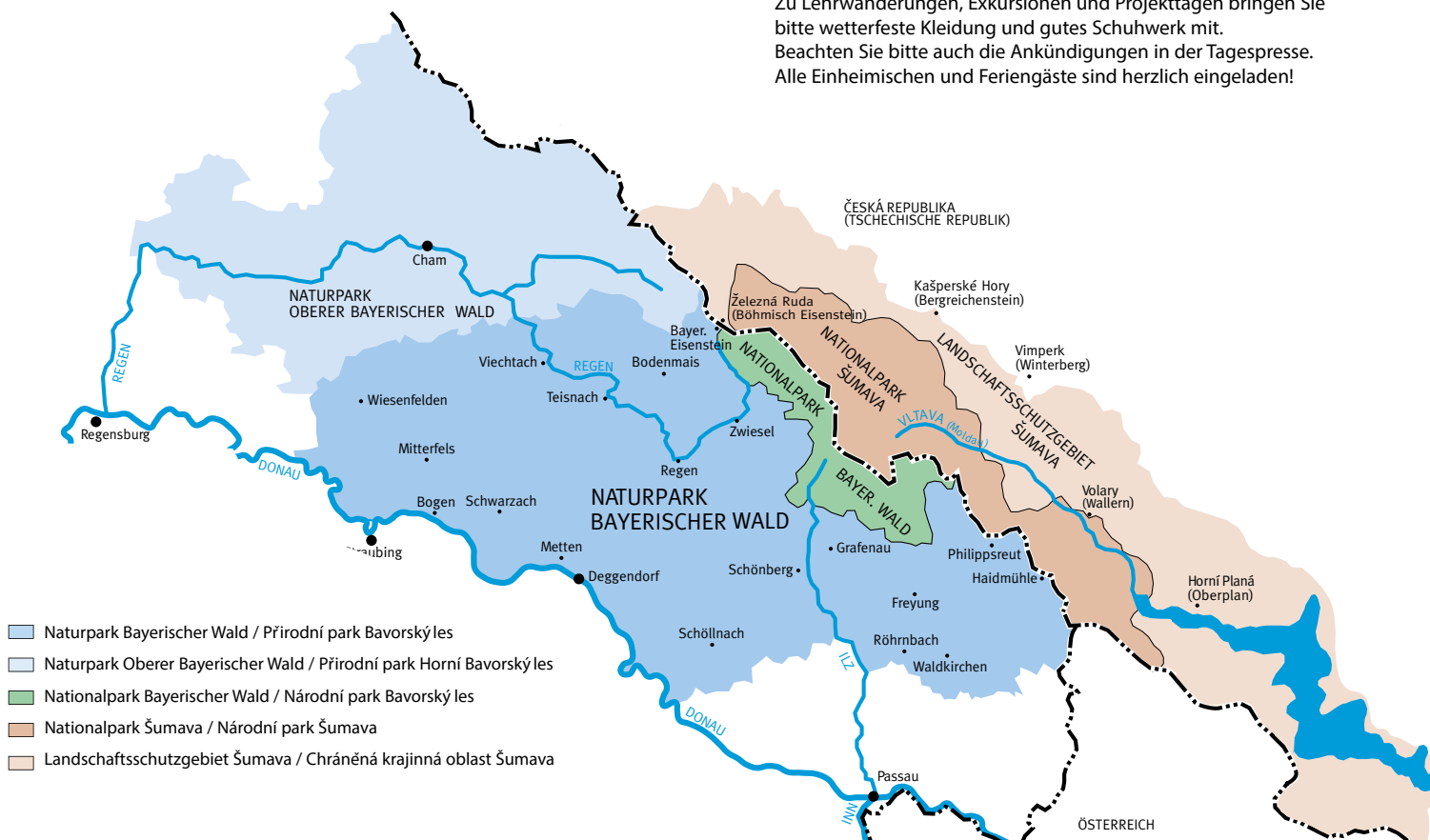

Adressen benachbarter Schutzgebiete:



Naturpark Oberer Bayerischer Wald



Rachelstraße 6
93413 Cham
Tel.: 09971 78 386, Fax: 84 53 86
E-Mail: info@naturpark-obw.de
www.naturpark-obw.de



Nationalpark Bayerischer Wald



**Nationalparkzentrum Lusen
Hans-Eisenmann-Haus**
Böhmstaße 35, 94556 Neuschönau
Tel.: 08558 96 150, Fax: 26 18
E-Mail: poststelle@npv-bw.bayern.de
www.nationalpark-bayerischer-wald.de

**Nationalparkzentrum Falkenstein
Haus zur Wildnis**
94227 Ludwigsthal
Tel.: 09922 50 020, Fax 50 02 167
E-Mail: hzw@npv-bw.bayern.de
www.nationalpark-bayerischer-wald.de

Správa Národního parku a CHKO Šumava

1. máje 260
385 01 Vimperk
Tel.: 0042 0388 45 01 11, Fax: 41 30 19
E-Mail: webmaster@npsumava.cz
www.npsumava.cz



Naturpark Bayerischer Wald



**Geschäftsstelle und
Informationshaus**
Info-Zentrum 3
94227 Zwiesel
Tel.: 09922 80 24 80, Fax: 80 24 81
E-Mail: naturpark-bayer-wald@t-online.de
www.naturpark-bayer-wald.de

**NaturparkWelten
Infozentrum Grenzbahnhof**
Bayerisch - Böhmisches
Informationszentrum für
Natur- und Nationalparke
Bahnhofstraße 54
94252 Bayerisch Eisenstein
Tel.: 0049 9925 90 24 30, Fax: 90 24 31
E-Mail: naturpark-bayer-wald-grenzbahn@t-online.de

Arber-Infostelle
Gebietsbetreuer:
Johannes Matt
Info-Zentrum 3
94227 Zwiesel
Tel.: 09922 80 24 80, Fax: 80 24 81
E-Mail: naturpark-bayer-wald@t-online.de

Infostelle Würzingerhaus
Egingerstr. 1
94532 Außernzell
Tel.: 09903 343 (Gemeinde)

Pfahl-Infostelle und Umweltstation
Gebietsbetreuer:
Matthias Rohrbacher
Altes Rathaus, Stadtplatz 1,
94234 Viechtach
Tel.: 09942 90 48 64, Fax: 90 48 56
E-Mail: naturpark-bayer-wald-pfahlinfo@t-online.de

**Společné česko - bavorské
informační středisko**
národních parků a
chráněných území Šumavy
Pošta Železná Ruda 340 04
Tel.: 0042 0376 38 70 60
Fax: 0049 9925 90 24 31
E-Mail: naturpark-bayer-wald-grenzbahn@t-online.de

Infostelle Bahnhof Bogen
Bahnhofstr. 26
94327 Bogen
Tel.: 09422 80 88 55 (Gaststätte)
Tel.: 09422 50 50
(Tourist-Info der Stadt Bogen)

Ilz-Infostelle
Gebietsbetreuer Ilz: Stefan Poost
Schloss Fürsteneck, Schlossweg 5
94142 Fürsteneck
Tel.: 08505 86 94 94, Fax: 86 94 95
E-Mail: naturpark-bayer-wald-ilzinfo@miex.cc



Gefördert von der Regierung von Niederbayern aus Mitteln des Freistaats Bayern
(Bayerisches Staatsministerium für Umwelt und Verbraucherschutz)

Nationale
Naturlandschaften

